



ENCUESTA SOBRE **GASTO TURÍSTICO**

LANZAROTE 2009
Estimación anual

www.datosdelanzarote.com



ÍNDICE

	Página
PRESENTACIÓN	2
GASTO TURÍSTICO	4
1.- Comparación con Canarias	4
2.- Evolución del gasto	5
3.- Gasto según municipio	6
4.- Gasto en destino según características del turista	9
5.- Desglose del gasto en destino	10
6.- Evolución de los distintos conceptos del gasto en destino	11
ANEXO	13
Evolución del gasto por turista y día (total, en origen y en destino) según trimestre y estimación anual. Lanzarote (2006- 2009)	14
Tabla de gasto por turista y día: total, en origen y en destino según las variables de clasificación	15
Ficha técnica	17
Conceptos y definiciones	18

PRESENTACIÓN

La *Encuesta sobre el Gasto Turístico* tiene como objetivo básico conocer el volumen y la estructura del gasto realizado por los turistas que pernoctan al menos una noche en cualquier tipo de alojamiento de Canarias.

Con el fin de facilitar la lectura e incrementar la difusión de los resultados para Lanzarote, el **Centro de Datos** del Cabildo Insular ha realizado el presente documento con comentarios, tablas y gráficos de los datos estadísticos facilitados por el Instituto Canario de Estadística (ISTAC).

En el documento se ofrecen los resultados de la estimación anual de 2009 y su comparación con los datos para el periodo (2006-08).

GASTO TURÍSTICO DIARIO POR TURISTA

El **gasto total por turista y día que visitó Lanzarote en el año 2009 fue de 101,95 euros**, de los que 67,35 € se gastaron en origen y 34,60 € en Lanzarote.

GASTO POR TURISTA Y DÍA (€)	2009
Gasto en origen	67,35
Gasto en Lanzarote	34,60
GASTO TOTAL	101,95

1.- Comparación con Canarias

Lanzarote está 9,78 euros **por debajo** de la media **del gasto total que se produjo en Canarias** durante el año 2009. También el gasto en destino está 3,13 € por debajo.

GASTO POR TURISTA Y DÍA SEGÚN ISLA (€)	2009		
	TOTAL	ORIGEN	EN LA ISLA
Lanzarote	101,95	67,35	34,60
Fuerteventura	105,62	79,26	26,36
Gran Canaria	119,93	78,66	41,27
Tenerife	111,67	71,37	40,30
La Palma	110,20	74,17	36,04
CANARIAS	111,73	74,00	37,73

2.- Evolución del gasto (2006-09). Estimación anual

El **gasto total por turista y día disminuyó** en el año 2009 con respecto a 2008, de hecho es el gasto total más bajo de toda la serie desde 2006. Ello es **debido al aumento del gasto en origen, mientras que el gasto directo en Lanzarote desciende levemente**.

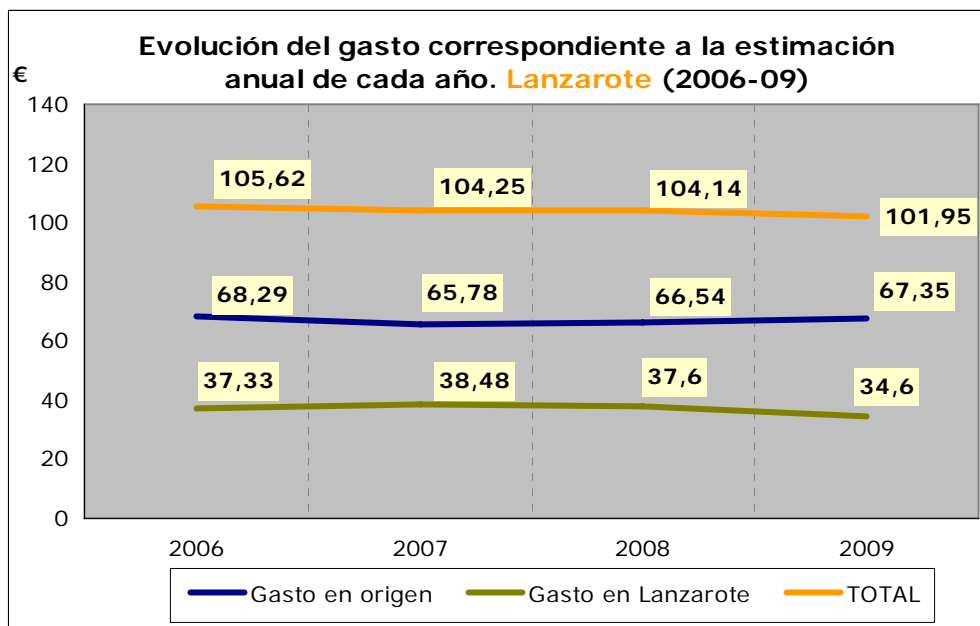

3.- Gasto según municipio

Los turistas alojados en las zonas turísticas del municipio de Yaiza fueron los que mayor gasto total realizaron, mientras que los alojados en Arrecife fueron los que efectuaron más consumo en la isla.

GASTO POR TURISTA Y DÍA SEGÚN MUNICIPIO (€)	TOTAL	ORIGEN	EN LA ISLA
Arrecife	106,00	59,79	46,21
Teguise	93,06	64,05	29,01
Tías	101,72	62,83	38,89
Yaiza	109,81	77,76	32,05
LANZAROTE	102,49	67,88	34,60

Evolución del gasto en los municipios turísticos

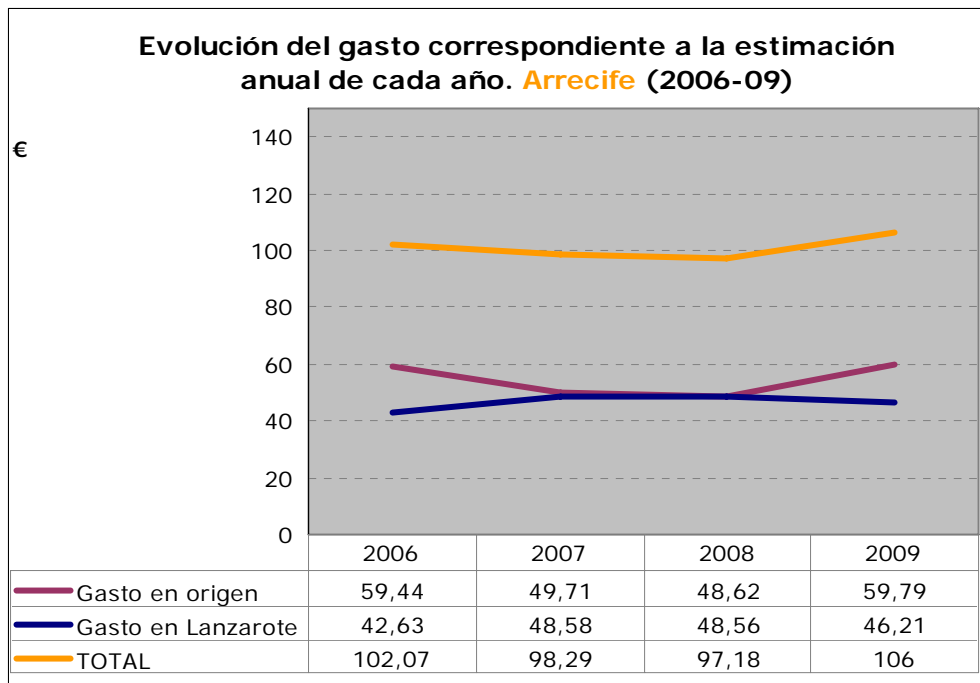

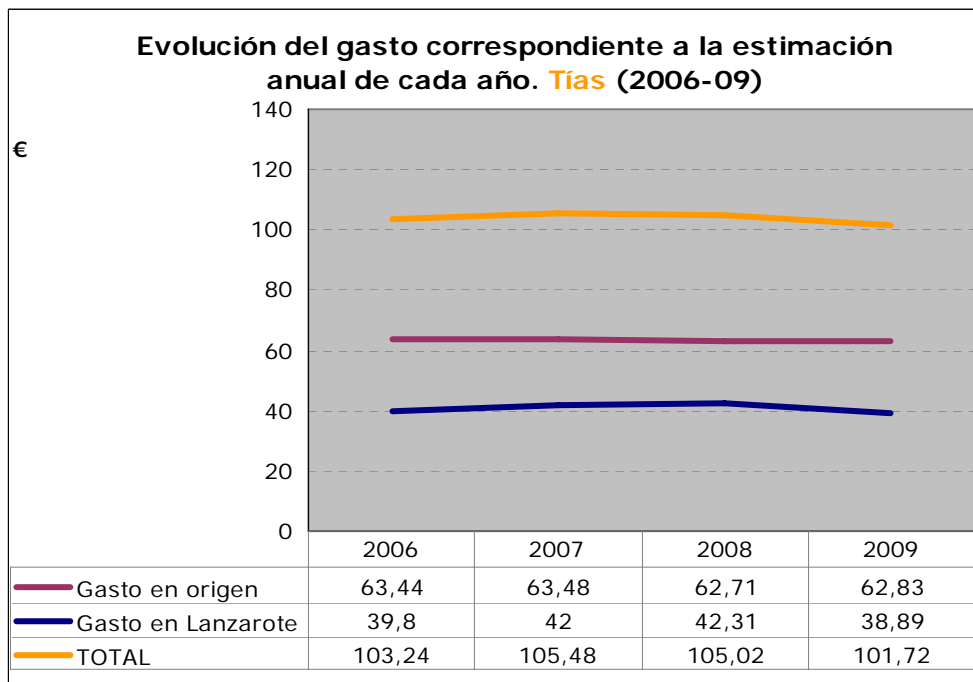
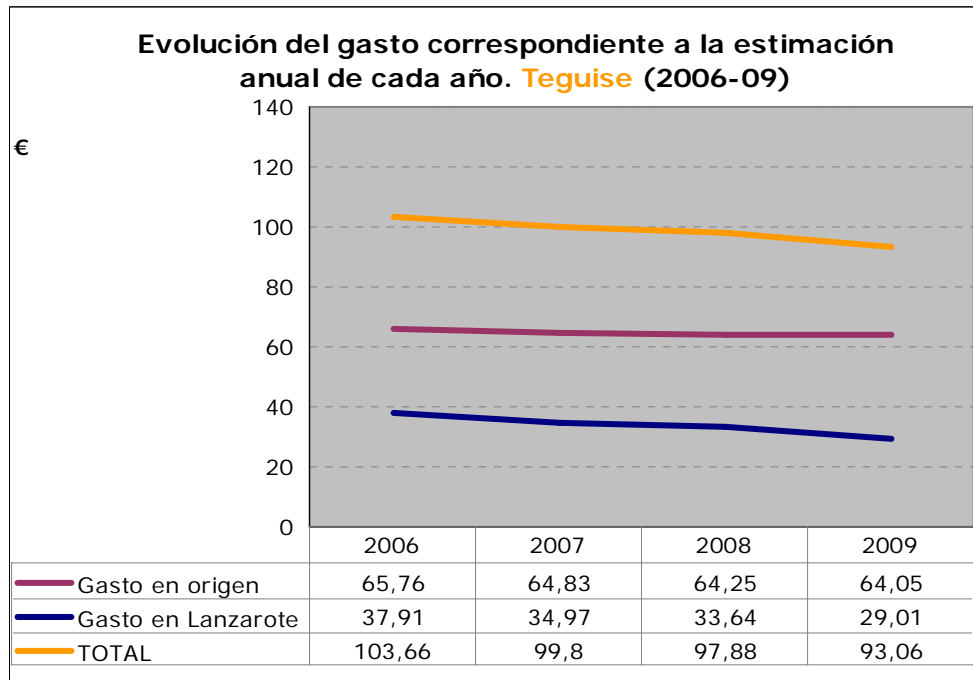

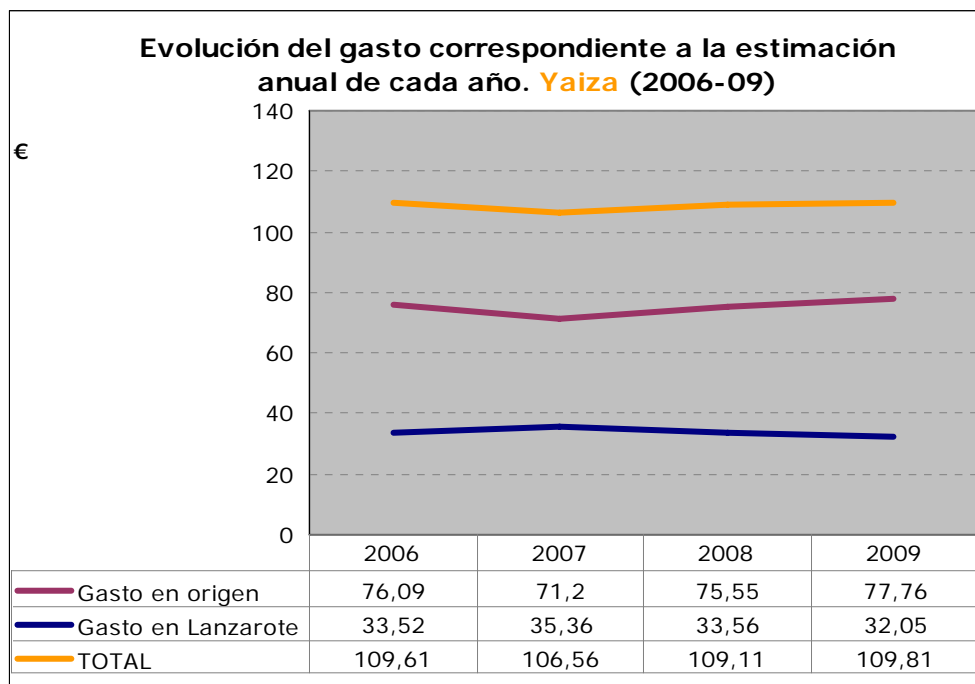

4.- Gasto en destino según características del turista¹

El gasto en destino es el correspondiente al **consumo realizado exclusivamente durante la estancia en Lanzarote**.

En la siguiente tabla se muestra las características del gasto en destino según distintas variables (país de residencia del turista, edad, actividad económica, nivel de ingresos, etc.).

Con respecto a esas variables, que aparecen en la primera columna de la tabla, se incluye la **tipología de turistas con mayor gasto (segunda columna) y la de menor gasto (cuarta columna)**.

SEGÚN...	Estimación anual 2009 GASTO EN LANZAROTE (en destino) 34,60 €			
	Mayor gasto	€	Menor gasto	€
País de residencia	Otros países	46,53	Alemania	25,94
Sexo	Hombre	35,12	Mujer	34,09
Edad	De 45 a 64 años	35,83	Mayor de 64 años	29,17
Actividad económica	Empresarios con o sin asalariados	39,44	Estudiantes, amas de casa o parados	29,58
Nivel de ingresos	De 72.001 a 84.000 euros	42,55	De 12.000 a 24.000 euros	33,22
Conceptos pagados en origen	Vuelo	45,90	Vuelo, alojamiento y todo incluido	19,27
Antelación de la reserva del viaje	De 1 a 7 días	40,66	Más de 90 días	32,59
Canales de venta del vuelo	Compañías aéreas	40,91	Tour operador	32,53
Uso de vuelo de bajo coste	Sí voló en bajo coste	38,03	No voló en bajo coste	32,55
Canales de reserva del alojamiento	Alojamientos directamente	42,09	Agencias de Viajes	31,44
Tipo de alojamiento	Hoteles o apartahoteles de 5 *	50,01	Hoteles o partahoteles de 1, 2 y 3 *	26,16
Noches pernoctadas	De 1 a 7 noches	37,59	Más de 31 noches	18,40

¹ En el anexo se incluye la tabla estadística del gasto total, en origen y en destino según las variables de clasificación.

5.- Desglose del gasto en destino

El gasto en destino es **el efectuado durante la estancia en Lanzarote**. De acuerdo con las recomendaciones internacionales el gasto en destino se desglosa en los siguientes conceptos:

a) Alojamiento. Alojamiento y gastos extras dentro de alojamiento; **b)** Alimentos y bebidas (compras alimenticias en supermercados y restaurantes); **c)** Transporte local (transporte de pasajeros por carretera: que incluye los conceptos de taxi y transporte público, y alquiler de equipos de transporte: que incluye el concepto de alquiler de vehículos); **d)** Actividades recreativas, culturales y deportivas. Que incluye los siguientes conceptos: excursiones organizadas, ocio y diversión, viajes a otras islas, actividades deportivas, actividades culturales y discotecas; **e)** Compras. Souvenirs; y **f)** Otros gastos, que incluye los siguientes conceptos: salud, servicios personales, gastos farmacéuticos y otros gastos.

De los 64,60 euros diarios que se gastó cada turista en Lanzarote, 2,37 se destinaron a alojamiento, 3,78 a transporte (1,41 a transporte público y 2,37 a alquiler de vehículos), 17,20 euros (el 50 % del gasto en la isla) a alimentación (5,13 € en supermercados y 12,04 € en restaurantes), 3,80 a souvenirs, 4,93 a ocio y 2,55 euros en otros conceptos.

GASTO POR TURISTA Y DÍA. LANZAROTE 2009 (Estimación anual). Euros

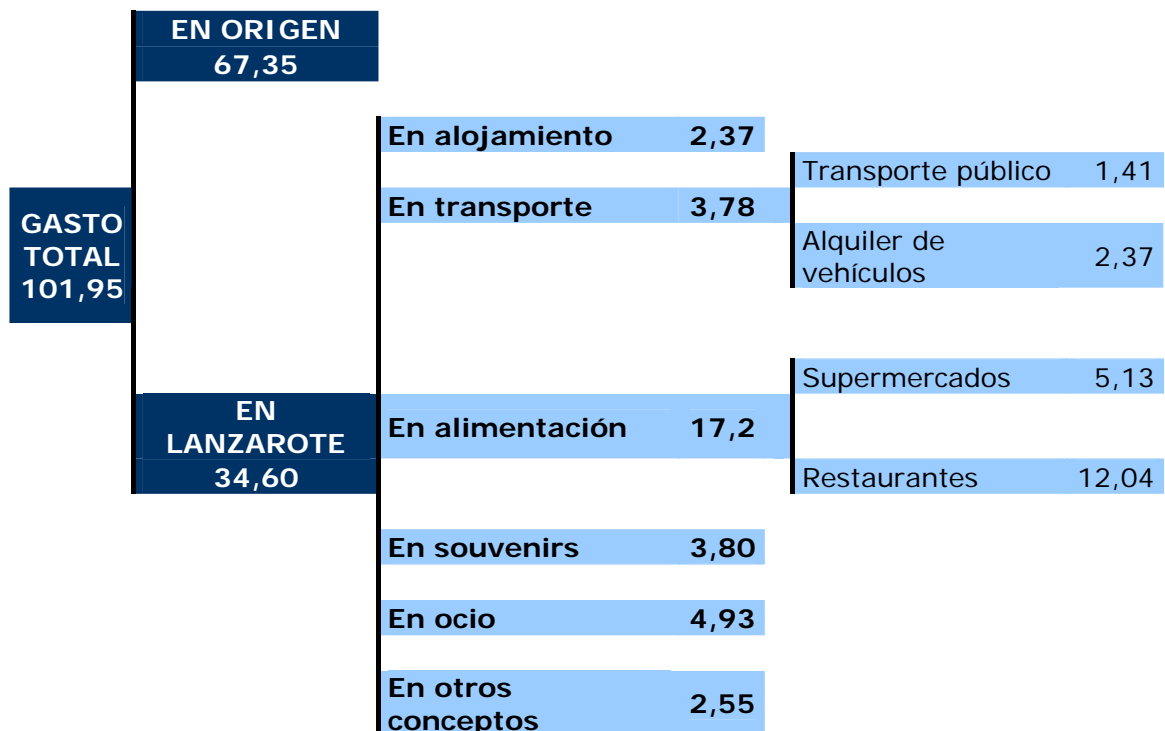

6.- Evolución de los distintos conceptos del gasto en destino

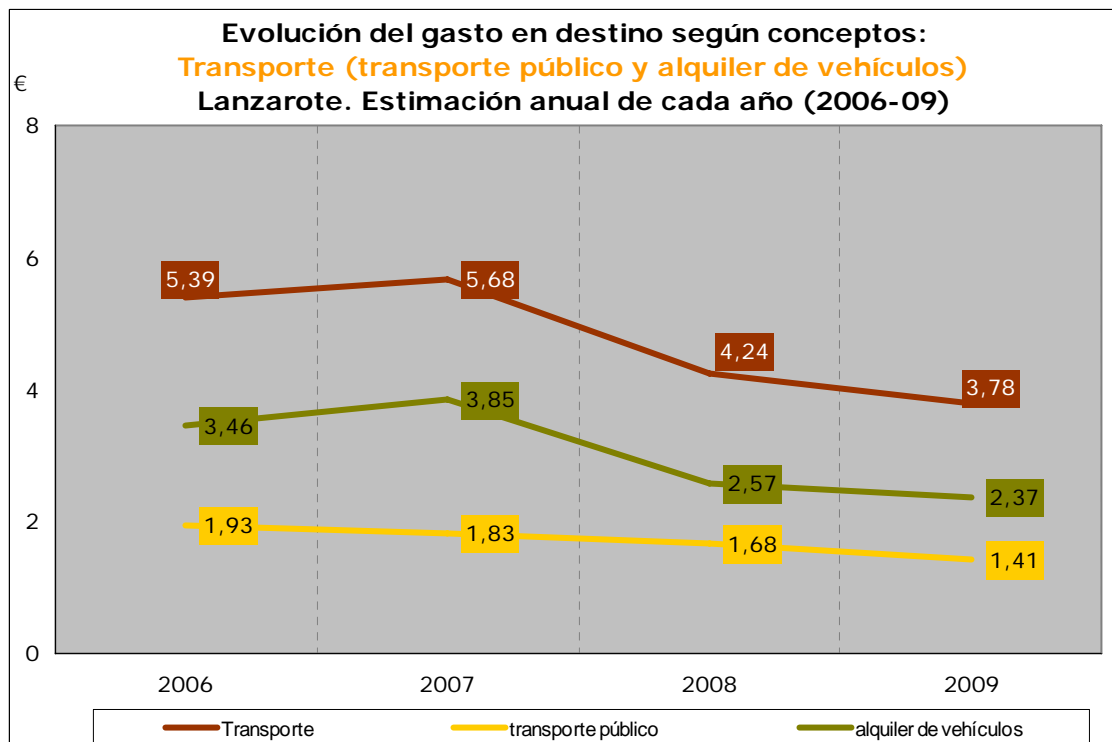
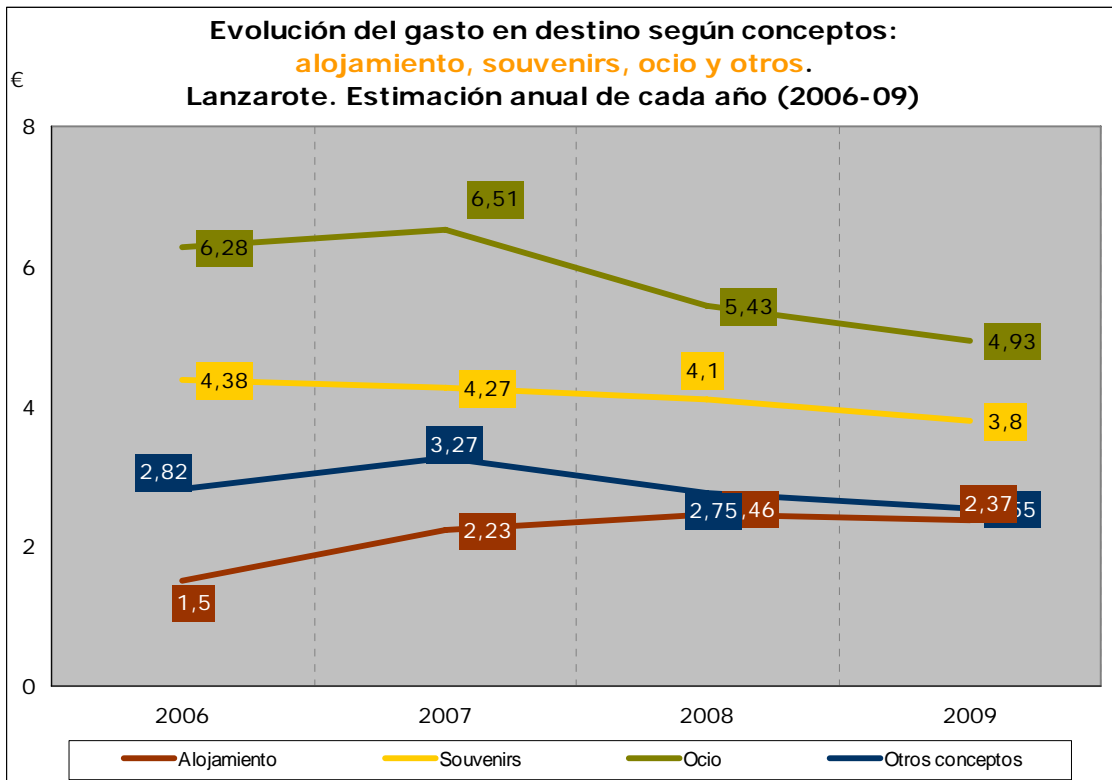

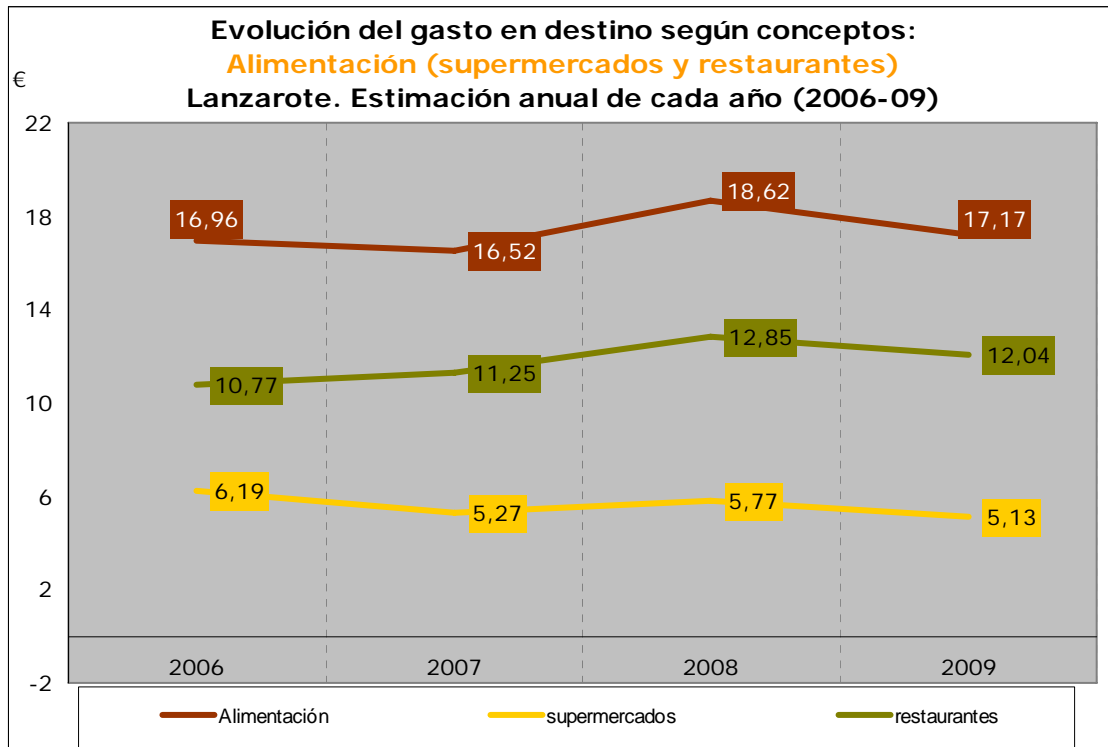

ANEXO

Evolución del gasto por turista y día (total, en origen y en destino) según trimestre y estimación anual. Lanzarote (2006-2009)

PERIODO	GASTO (€)		
	TOTAL	ORIGEN	DESTINO
2009 (ANUAL)	101,95	67,35	34,60
2009 (4T)	102,82	67,20	35,62
2009 (3T)	104,16	71,57	32,59
2009 (2T)	102,05	67,56	34,49
2009 (1T)	98,69	63,08	35,61
2008 (ANUAL)	104,14	66,54	37,60
2008 (4T)	106,12	65,35	40,77
2008 (3T)	107,55	70,40	37,15
2008 (2T)	100,12	61,65	38,47
2008 (1T)	102,58	68,23	34,35
2007 (ANUAL)	104,26	65,78	38,48
2007 (4T)	103,74	68,00	35,74
2007 (3T)	104,90	66,68	38,22
2007 (2T)	102,00	63,96	38,04
2007 (1T)	106,26	64,26	42,00
2006 (ANUAL)	105,62	68,29	37,33
2006 (4T)	111,77	72,76	39,01
2006 (3T)	111,70	73,50	38,20
2006 (2T)	100,00	66,03	33,97
2006 (1T)	97,50	59,62	37,88

Tabla de gasto por turista y día: total, en origen y en destino según las variables de clasificación. Lanzarote 2009 (Estimación anual). (1)

	TOTAL	ORIGEN	LANZAROTE
TOTAL	101,95	67,35	34,60
País de residencia			
Alemania	102,04	76,1	25,94
España	108,65	71,54	37,11
Holanda	113,31	79,32	33,99
Países Nórdicos	127,16	86,91	40,25
Reino Unido	89,62	58,45	31,17
Otros países	116,44	69,9	46,53
Sexo			
Hombre	103,58	68,46	35,12
Mujer	100,37	66,28	34,09
Edad			
De 16 a 24 años	97,23	62,47	34,76
De 25 a 44 años	103,49	68,1	35,39
De 45 a 64 años	104,57	68,74	35,83
Mayor de 64 años	93,26	64,08	29,17
Actividad económica			
Empresarios con o sin asalariados	106,76	67,32	39,44
Empleados de cargo alto o medio	105,52	71,44	34,08
Empleados auxiliares u otros trabajadores y obreros	102,95	67,1	35,86
Jubilados	92,94	59,91	33,03
Estudiantes, amas de casa o parados	92,92	63,34	29,58
Nivel de ingresos			
De 12.000 a 24.000 euros	95,16	61,94	33,22
De 24.001 a 36.000 euros	96,66	62,77	33,88
De 36.001 a 48.000 euros	98,11	64,49	33,62
De 48.001 a 60.000 euros	110,06	72,79	37,27
De 60.001 a 72.000 euros	106,63	69,36	37,28
De 72.001 a 84.000 euros	112,23	69,68	42,55
Más de 84.000 euros	119,22	77,72	41,49
Conceptos pagados en origen			
Vuelo	79,42	33,52	45,90
Vuelo y alojamiento	100,31	57,45	42,86
Vuelo, alojamiento y desayuno	133,70	87,83	45,87
Vuelo, alojamiento y media pensión	115,46	83,53	31,93
Vuelo, alojamiento y pensión completa	109,62	83,79	25,83
Vuelo, alojamiento y <i>todo incluido</i>	102,54	83,27	19,27
Antelación de la reserva del viaje			
De 1 a 7 días	111,09	70,44	40,66
De 8 a 15 días	104,54	68,95	35,59
De 16 a 30 días	103,24	69,19	34,05
De 31 a 90 días	101,39	67,09	34,3
Más de 90 días	98,08	65,49	32,59

Gasto por turista y día: total, en origen y en destino según las variables de clasificación. Lanzarote 2009 (IV Trimestre). (y 2)

Canales de venta del vuelo			
Tour operadores	102,89	70,37	32,53
Compañías aéreas	90,78	49,87	40,91
Agencias de viajes	113,4	80,49	32,91
Portales de Internet	98,57	61,26	37,31
Uso de vuelo de bajo coste			
Si voló en bajo coste	93,81	55,78	38,03
No voló en bajo coste	105,26	72,71	32,55
Canales de reserva del alojamiento			
Tour operadores	104,42	72,30	32,12
Alojamientos directamente	101,14	59,05	42,09
Agencias de viajes	113,19	81,75	31,44
Portales de Internet	96,46	57,55	38,9
Tipo de alojamiento			
Hoteles o apartahoteles de 5*	168,79	118,78	50,01
Hoteles o apartahoteles de 4*	115,68	86,67	29,01
Hoteles o apartahoteles de 1, 2 y 3*	94,02	67,86	26,16
Extrahoteleros	95,62	56,31	39,31
Viviendas propias o casas de amigos/familiares	69,24	30,44	38,81
Otros tipos de alojamientos	81,75	46,44	35,32
Motivos de estancia			
Vacaciones	102,32	67,86	34,46
Motivos profesionales o familiares	86,21	42,86	43,35
Otros motivos	81,08	45,99	35,09
Noches pernoctadas			
De 1 a 7 noches	111,15	73,56	37,59
De 8 a 15 noches	88,55	59,10	29,45
De 16 a 31 noches	64,76	35,44	29,32
Más de 31 noches	37,41	19,01	18,4

FICHA TÉCNICA

Los datos del informe están referidos a la *Encuesta sobre Gasto Turístico 2009 (Estimación anual)*, realizada por el Instituto Canario de Estadística (ISTAC) cuyas características técnicas son las siguientes:

- **Universo:** población turística de Lanzarote durante el año 2009.
- **Ámbito de estudio:** isla de Lanzarote.
- **Tamaño de la muestra:** 5.918 entrevistas realizadas en el año 2009.
- **Error muestral máximo:** la muestra definida para un nivel de confianza del 95 por ciento y de probabilidades ($p=q=50$), supone un error para datos globales de ± 1.3 %.
- **Tipo de muestreo:** Para el conjunto de Canarias se ha utilizado un muestreo bietápico de conglomerados con estratificación de las unidades de primera etapa. Las unidades de primera etapa (o unidades primarias de muestreo, UPM) son los aeropuertos canarios con tráfico internacional/comunitario y las de segunda etapa (o unidades secundarias de muestreo, USM) las constituyen los países de destino de los vuelos. La estratificación de las UPM se produce mediante el cruce de las variables *nacionalidad* y *aeropuerto*. Dentro de estas unidades de segunda etapa se realiza una selección aleatoria de las unidades informantes. La última unidad de selección es el país de destino y la unidad de observación son los turistas mayores de 16 años.
- **Lugar de la entrevista:** Aeropuerto de Lanzarote.

CONCEPTOS Y DEFINICIONES

De acuerdo con las Recomendaciones Internacionales para Estadísticas de Turismo (2008), de la Organización Mundial del Turismo (OMT), el gasto turístico hace referencia a la suma pagada por la adquisición de bienes y servicios de consumo y de objetos valiosos, para uso propio o para regalar, antes y durante los viajes turísticos; incluyendo los gastos incurridos por los propios visitantes, así como los gastos pagados o reembolsados por otros.

Se consideran las siguientes mediciones del gasto turístico:

Gasto total (GT): Se entiende con este término todo el consumo efectuado por una persona calificada como turista durante su desplazamiento y estancia en el lugar de destino. Por lo tanto, quedan excluidas del gasto las inversiones realizadas en Canarias por los turistas. El gasto total se desglosa, según el lugar donde ha sido realizado, en gasto en origen y gasto en Canarias.

Gasto en origen (GO): Se incluyen todos los importes correspondientes al viaje y la estancia pagados en el país de procedencia del visitante. El gasto en origen incluye los siguientes conceptos:

- *Vuelo*: se entiende por vuelo el trayecto o trayectos realizados por vía aérea entre el país de origen del visitante y algún aeropuerto de destino ubicado en Canarias, así como los trayectos aeropuerto-alojamiento-aeropuerto, vuelo aéreo o trayecto marítimo entre islas, etc. En la totalidad de los casos, el vuelo aéreo desde y hasta el país de procedencia está abonado en el origen.
- Alojamiento, en cualquiera de los tipos de hospedaje de la Comunidad Autónoma Canaria.
- Alojamiento y desayuno.
- Alojamiento y media pensión: cuando el régimen de alojamiento incluye la media pensión (desayuno y almuerzo, o desayuno y cena).
- Alojamiento y pensión completa: cuando el régimen de alojamiento incluye desayuno, almuerzo y cena.
- Todo incluido: se ofrece, a un precio cerrado, los siguientes servicios: alojamiento, pensión completa, provisión de alimentos y bebidas así como servicios de actividades recreativas, culturales y deportivas.
- Excursiones, actividades deportivas y de ocio.
- Alquiler de vehículos: automóviles con o sin conductor, vehículos de navegación (embarcaciones, motos acuáticas), etc.
- Viaje combinado a otras islas.

Gasto en Canarias (GC): Es el gasto efectuado durante la estancia en Canarias. De acuerdo con las recomendaciones internacionales el gasto en Canarias se desglosa en los siguientes conceptos:

- a) Alojamiento. Alojamiento y gastos extras dentro de alojamiento.
- b) Alimentos y bebidas.
 - Compras alimenticias en supermercados.
 - Restaurantes.
- c) Transporte local.
 - Transporte de pasajeros por carretera: Que incluye los conceptos de taxi y transporte público
 - Alquiler de equipos de transporte: que incluye el concepto de alquiler de vehículos
- d) Actividades recreativas, culturales y deportivas: excursiones organizadas, ocio y diversión, viajes a otras islas, actividades deportivas, actividades culturales y discotecas.
- e) Compras. Souvenirs.
- f) Otros gastos: salud, servicios personales, gastos farmacéuticos, etc.