



ENCUESTA SOBRE
GASTO TURÍSTICO

LANZAROTE 2010
Segundo Trimestre (2T)

www.datosdelanzarote.com

ÍNDICE

	Página
PRESENTACIÓN	2
GASTO TURÍSTICO	4
1.- Comparación con Canarias	4
2.- Evolución del gasto	5
3.- Gasto según municipio	6
4.- Gasto en destino según características del turista	8
5.- Desglose del gasto en destino	9
6.- Evolución de los distintos conceptos del gasto en destino	10
ANEXO	12
Tabla de gasto por turista y día: total, en origen y en destino según las variables de clasificación	13
Ficha técnica	15
Conceptos y definiciones	16

PRESENTACIÓN

Este informe recoge los datos para Lanzarote de la *Encuesta sobre Gasto Turístico 2010 (Segundo Trimestre)* realizada por el **Instituto Canario de Estadística (ISTAC)**.

La *Encuesta sobre el Gasto Turístico* tiene como objetivo básico conocer el volumen y la estructura del gasto realizado por los turistas que pernoctan al menos una noche en cualquier tipo de alojamiento de Canarias.

Con el fin de facilitar la lectura e incrementar la difusión de los resultados para Lanzarote, el **Centro de Datos** del Cabildo Insular ha realizado el presente documento con comentarios, tablas y gráficos de los datos estadísticos facilitados por el ISTAC.

En el documento se ofrecen los resultados del segundo trimestre de 2010 y su comparación con los datos del mismo periodo de los años 2006, 2007, 2008 y 2009.

GASTO TURÍSTICO

El gasto total por turista y día que visita Lanzarote en el segundo trimestre de 2010 es de **110,58 euros**, de los que 74,20 € se gastan en origen y 36,38 € en Lanzarote.

GASTO POR TURISTA Y DÍA (€)	2T 2010
Gasto en origen	74,20
Gasto en Lanzarote	36,38
GASTO TOTAL	110,58

1.- Comparación con Canarias

Lanzarote está 8,74 euros por debajo de la media del gasto total que se produjo en Canarias durante el segundo trimestre de 2010.

El gasto en destino es 2,72 euros inferior a la media regional.

GASTO POR TURISTA Y DÍA SEGÚN ISLA (€)	1T 2010		
	TOTAL	ORIGEN	EN LA ISLA
Lanzarote	110,58	74,20	36,38
Fuerteventura	104,04	81,12	22,92
Gran Canaria	129,51	86,03	43,48
Tenerife	121,81	78,17	43,64
La Palma	125,08	82,45	42,63
CANARIAS	119,32	80,23	39,10

2.- Evolución del gasto (2006-10)

El gasto total por turista y día ha subido en el segundo trimestre de 2010. Esta subida obedece al aumento del gasto en origen, y a un leve aumento en el gasto en Lanzarote.

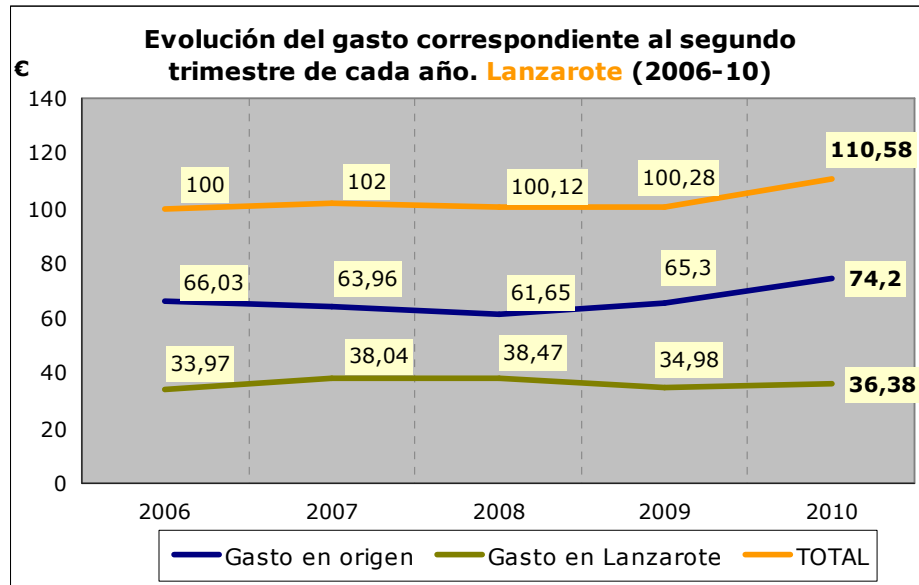

3.- Gasto según municipio

Los turistas alojados en las zonas turísticas del municipio de Yaiza son los que mayor gasto total realizan. Si bien los alojados en Tías efectúan más consumo en la isla.

Los alojados en el municipio de Tegui se son los de menor gasto total y en la isla.

GASTO POR TURISTA Y DÍA SEGÚN MUNICIPIO (€)	TOTAL	ORIGEN	EN LA ISLA
LANZAROTE	110,58	74,20	36,38
Tegui se	99,09	67,23	31,86
Tías	112,14	71,04	41,11
Yaiza	115,21	82,26	32,95

Evolución del gasto en los municipios turísticos

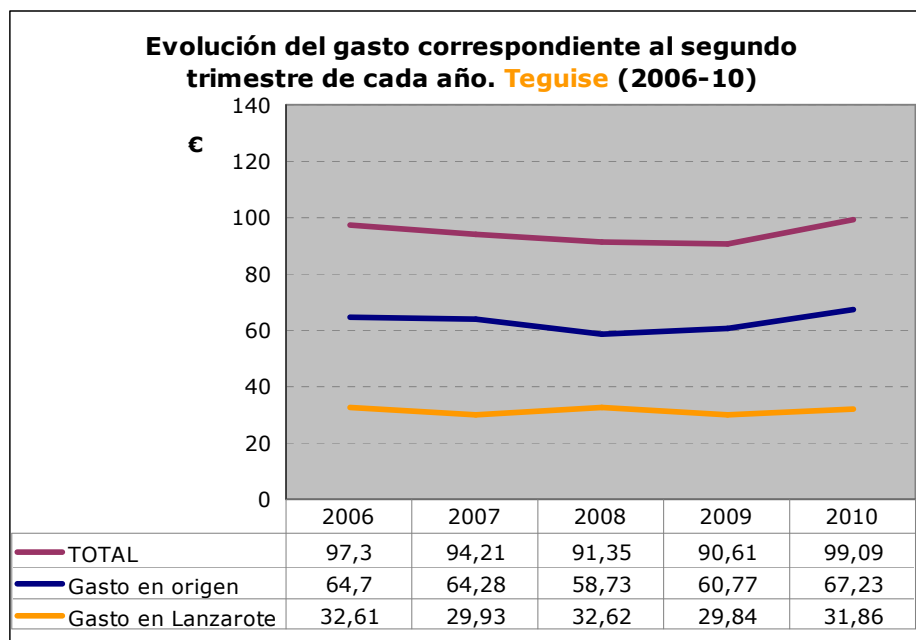

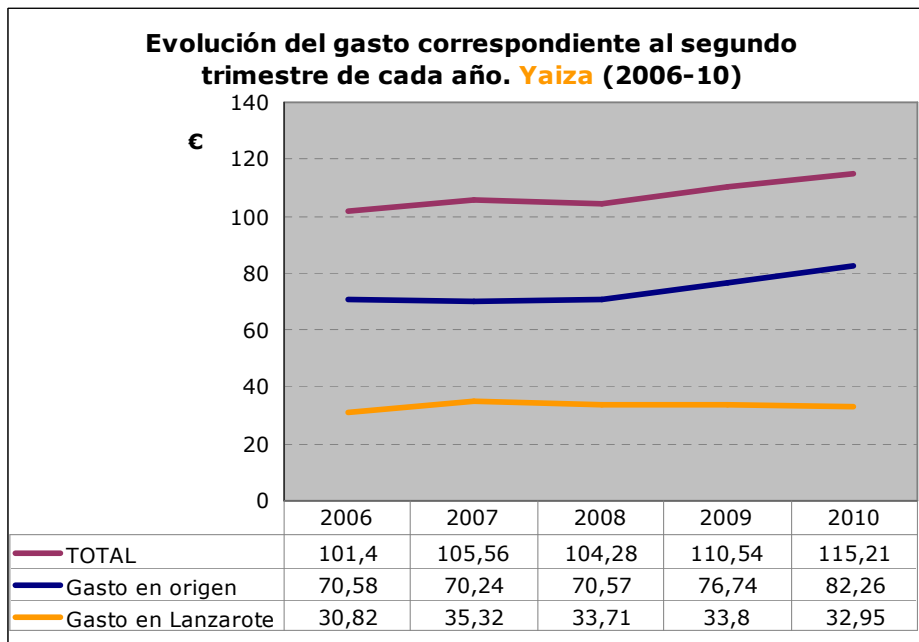
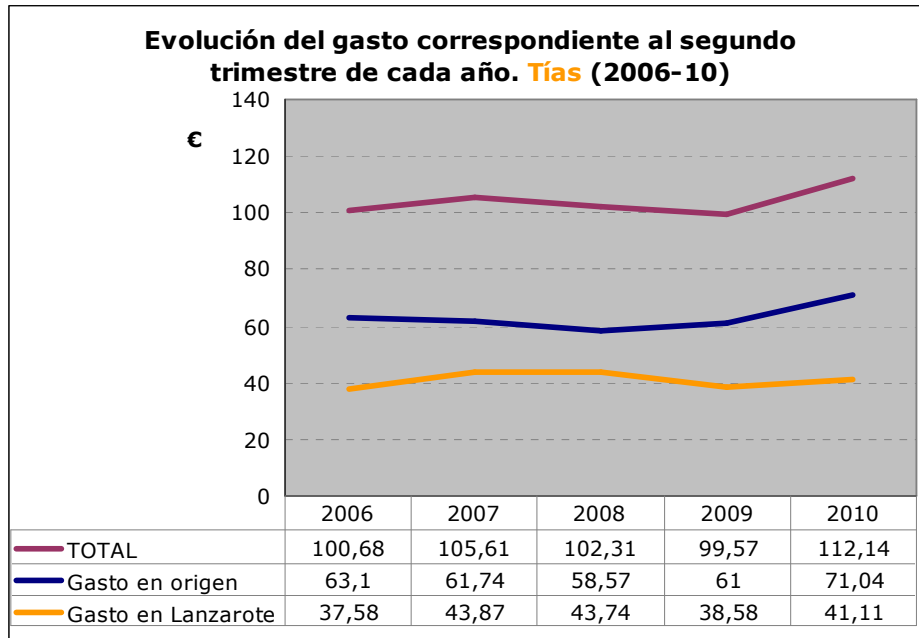

4.- Gasto en destino según características del turista¹

El gasto en destino es el correspondiente al **consumo realizado exclusivamente durante la estancia en Lanzarote.**

En la siguiente tabla se muestra las características del gasto en destino según distintas variables (país de residencia del turista, edad, actividad económica, nivel de ingresos, etc.).

Con respecto a esas variables, que aparecen en la primera columna de la tabla, se incluye la tipología de turistas con mayor gasto (segunda columna) y la de menor gasto (cuarta columna).

SEGÚN...	2T 2010 GASTO EN LANZAROTE (en destino) 36,38 €			
	Mayor gasto	€	Menor gasto	€
País de residencia	Otros países*	46,81	Alemania	25,50
Sexo	Hombre	37,29	Mujer	35,34
Edad	De 25 a 44 años	37,07	Mayor de 64 años	32,502
Actividad económica	Empresarios con o sin asalariados	41,14	Estudiantes, amas de casa o parados	31,92
Nivel de ingresos	Más de 72.001euros	49,27	De 12.000 a 24.000 euros	29,37
Conceptos pagados en origen	Vuelo, alojamiento y desayuno	54,69	Vuelo, alojamiento y todo incluido	22,73
Antelación de la reserva del viaje	De 1 a 7 días	40,47	Más de 90 días	32,76
Canales de venta del vuelo	Compañías Aéreas	46,63	Portales Internet	33,51
Uso de vuelo de bajo coste	Sí voló en bajo coste	39,64	No voló en bajo coste	34,46
Canales de reserva del alojamiento	Alojamientos directamente	45,00	Agencias de viajes	32,26
Tipo de alojamiento	Hoteles o apartahoteles de 5*	49,15	Hoteles o apartahoteles de 1,2 y 3 estrellas	28,57
Noches pernoctadas	De 16 a 31 noches	47,43	De 8 a 15 noches	27,74

* Países distintos a: Alemania, España, Holanda, Países Nórdicos y Reino Unido.

¹ En el anexo se incluye la tabla estadística del gasto total, en origen y en destino según las variables de clasificación.

5.- Desglose del gasto en destino

El gasto en destino es **el efectuado durante la estancia en Lanzarote**. De acuerdo con las recomendaciones internacionales el gasto en destino se desglosa en los siguientes conceptos:

a) Alojamiento. Alojamiento y gastos extras dentro de alojamiento; **b)** Alimentos y bebidas (compras alimenticias en supermercados y restaurantes); **c)** Transporte local (transporte de pasajeros por carretera: que incluye los conceptos de taxi y transporte público, y alquiler de equipos de transporte: que incluye el concepto de alquiler de vehículos); **d)** Actividades recreativas, culturales y deportivas. Que incluye los siguientes conceptos: excursiones organizadas, ocio y diversión, viajes a otras islas, actividades deportivas, actividades culturales y discotecas; **e)** Compras. Souvenirs; y **f)** Otros gastos, que incluye los siguientes conceptos: salud, servicios personales, gastos farmacéuticos y otros gastos.

De los 36,38 euros diarios que se gasta cada turista en Lanzarote, 2,68 se destinan a alojamiento, 4,39 a transporte (1,38 a transporte público y 3,01 a alquiler de vehículos), 17,9 euros (el 46,7 % del gasto en la isla) a alimentación (5,92 € en supermercados y 11,99 € en restaurantes), 5,64 a souvenirs, 4,39 a ocio y 1,39 euros en otros conceptos.

GASTO POR TURISTA Y DÍA. LANZAROTE 2010 (Segundo trimestre). Euros

GASTO TOTAL 110,58	EN ORIGEN 74,20		
		En alojamiento	2,68
		En transporte	4,39
			Transporte público 1,38
			Alquiler de vehículos 3,01
	EN LANZAROTE 36,38	En alimentación	17,90
			Supermercados 5,92
			Restaurantes 11,99
		En souvenirs	5,64
		En ocio	4,39
	En otros conceptos	1,39	

6.- Evolución de los distintos conceptos del gasto en destino

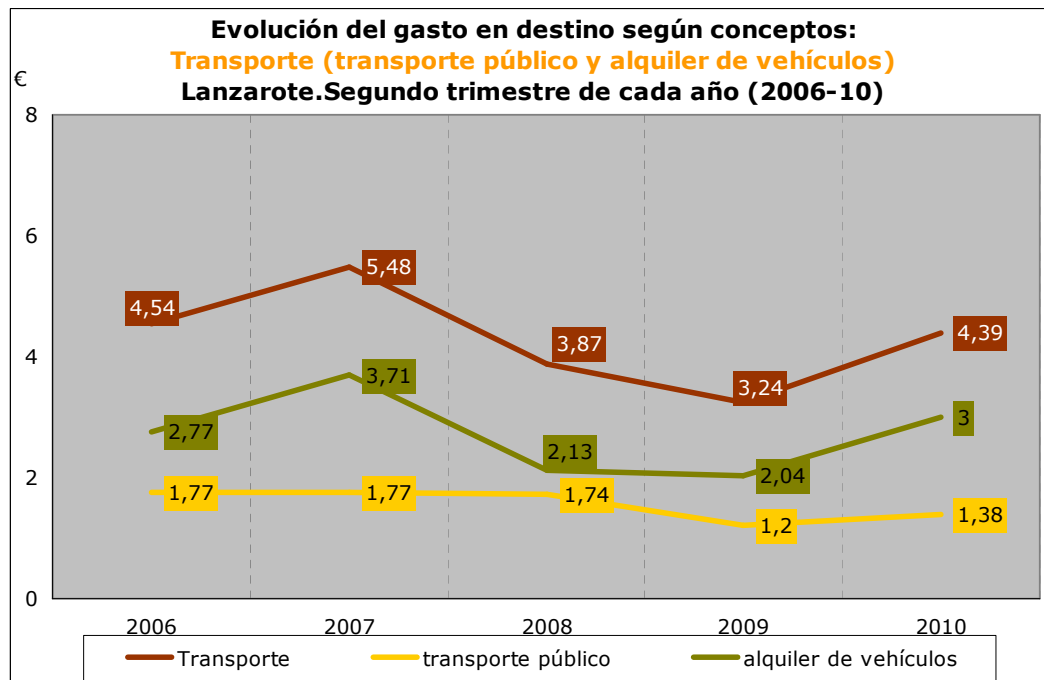
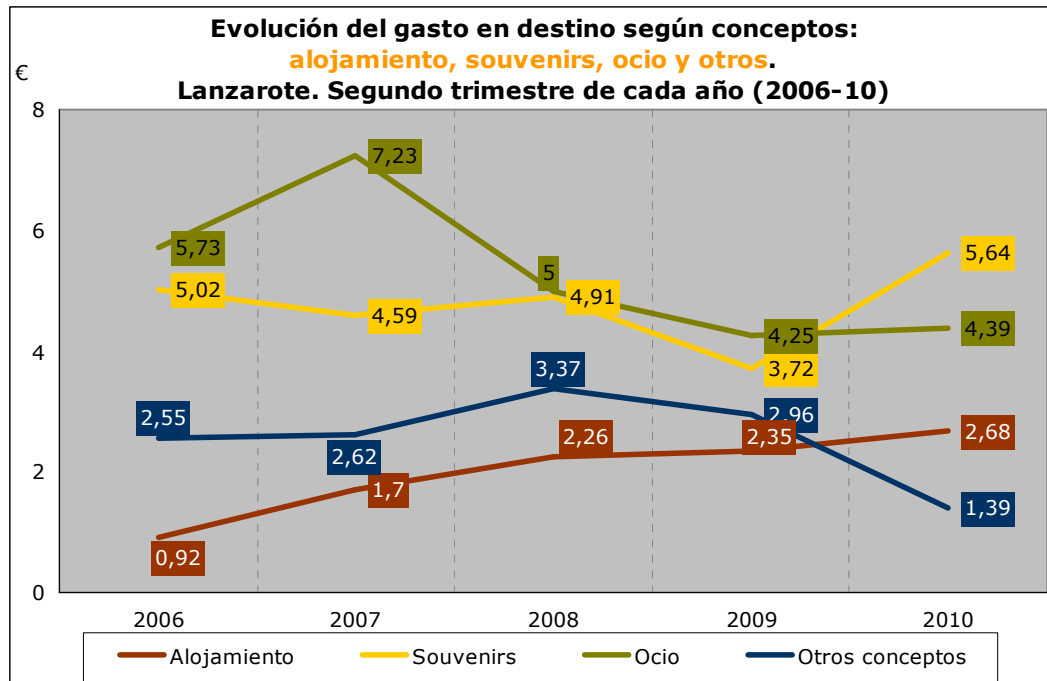

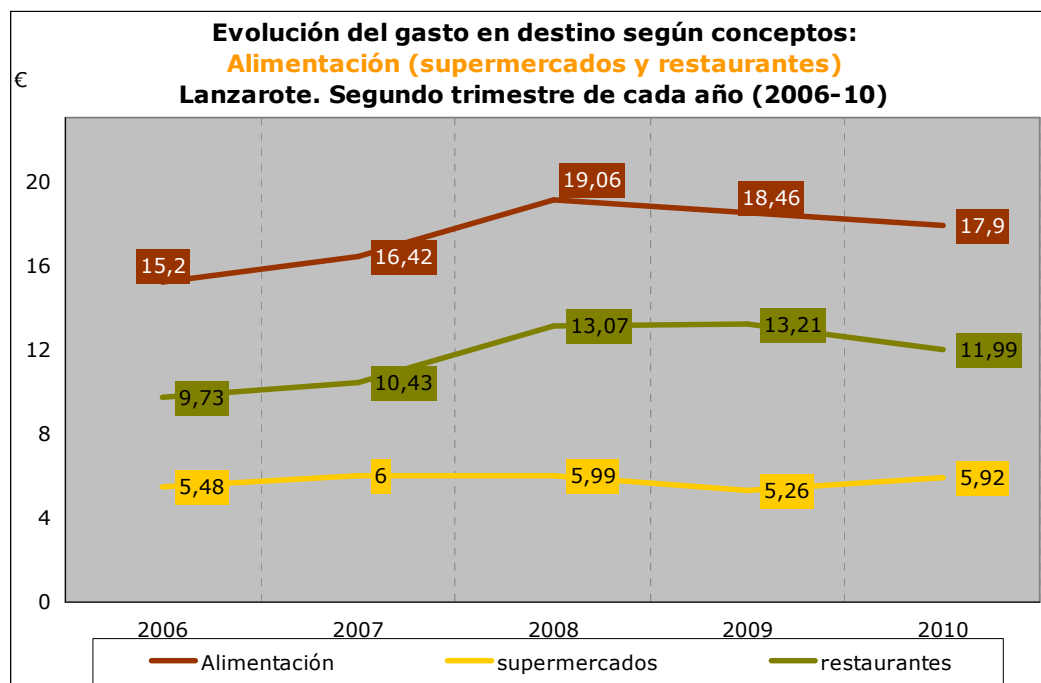

ANEXO

Tabla de gasto por turista y día: total, en origen y en destino según las variables de clasificación. Lanzarote 2010 (II Trimestre). (1)

	TOTAL	ORIGEN	LANZAROTE
TOTAL	110,58	74,20	36,38
País de residencia			
Alemania	109,44	83,94	25,50
España	128,86	83,60	45,25
Holanda	114,18	79,35	34,83
Países Nórdicos	130,83	85,43	45,40
Reino Unido	97,29	65,25	32,04
Otros países	124,29	77,48	46,81
Sexo			
Hombre	111,57	74,28	37,29
Mujer	109,43	74,09	35,34
Edad			
De 16 a 24 años	104,34	68,54	35,79
De 25 a 44 años	112,17	75,10	37,07
De 45 a 64 años	113,13	76,10	37,03
Mayor de 64 años	101,23	68,73	32,50
Actividad económica			
Empresarios con o sin asalariados	117,81	76,67	41,14
Empleados de cargo alto o medio	114,30	78,44	35,86
Empleados auxiliares u otros trabajadores y obreros	105,19	70,28	34,91
Jubilados	96,78	62,51	34,27
Estudiantes, amas de casa o parados	97,02	65,10	31,92
Nivel de ingresos			
De 12.000 a 24.000 euros	95,15	65,79	29,37
De 24.001 a 36.000 euros	103,60	68,24	35,36
De 36.001 a 48.000 euros	104,53	70,77	33,76
De 48.001 a 60.000 euros	110,65	73,45	37,20
De 60.001 a 72.000 euros	124,98	83,20	41,78
De 72.001 a 84.000 euros	122,41	73,13	49,27
Más de 84.000 euros	125,95	87,19	38,77
Conceptos pagados en origen			
Vuelo	91,75	38,82	52,94
Vuelo y alojamiento	105,62	62,48	43,14
Vuelo, alojamiento y desayuno	158,06	103,37	54,69
Vuelo, alojamiento y media pensión	123,98	85,64	38,34
Vuelo, alojamiento y pensión completa	105,00	75,77	29,24
Vuelo, alojamiento y <i>todo incluido</i>	106,18	83,44	22,73
Antelación de la reserva del viaje			
De 1 a 7 días	117,55	77,08	40,47
De 8 a 15 días	106,79	71,78	35
De 16 a 30 días	115,43	76,79	38,65
De 31 a 90 días	110,81	73,52	37,29
Más de 90 días	105,41	72,66	32,76

Gasto por turista y día: total, en origen y en destino según las variables de clasificación. Lanzarote 2010 (II Trimestre). (y 2)

	TOTAL	ORIGEN	LANZAROTE
TOTAL	110,58	74,20	36,38
Canales de venta del vuelo			
Tour operadores	109,52	75,35	34,16
Compañías aéreas	112,12	65,50	46,63
Agencias de viajes	119,97	86,38	33,59
Portales de Internet	99,10	65,60	33,51
Uso de vuelo de bajo coste			
Sí voló en bajo coste	103,21	63,58	39,64
No voló en bajo coste	115,00	80,54	34,46
Canales de reserva del alojamiento			
Tour operadores	110,78	76,99	33,80
Alojamientos directamente	109,91	64,91	45,00
Agencias de viajes	118,91	86,65	32,26
Portales de Internet	107,73	69,14	38,59
Tipo de alojamiento			
Hoteles o apartahoteles de 5*	161,59	112,44	49,15
Hoteles o apartahoteles de 4*	115,71	83,95	31,77
Hoteles o apartahoteles de 1, 2 y 3*	99,29	70,72	28,57
Extrahoteleros	102,33	61,12	41,21
Viviendas propias o casas de amigos/familiares	78,55	36,06	42,50
Otros tipos de alojamientos	74,32	42,52	31,80
Motivos de estancia			
Vacaciones	110,07	74,11	35,96
Motivos profesionales o familiares	134,88	76,20	58,68
Otros motivos	137,76	86,19	51,57
Noches pernотadas			
De 1 a 7 noches	118,72	78,79	39,75
De 8 a 15 noches	90,76	63,02	27,74
De 16 a 31 noches	104,92	57,50	47,43
Más de 31 noches	56,49	28,07	28,41

FICHA TÉCNICA

Los datos del informe están referidos a la *Encuesta sobre Gasto Turístico 2010 (Segundo Trimestre)*, realizada por el Instituto Canario de Estadística (ISTAC) cuyas características técnicas son las siguientes:

- **Universo:** población turística de Lanzarote durante el segundo trimestre de 2010.
- **Ámbito de estudio:** isla de Lanzarote.
- **Tamaño de la muestra:** 1.218 entrevistas realizadas en el segundo trimestre de 2010.
- **Error muestral máximo:** la muestra definida para un nivel de confianza del 95 por ciento y de probabilidades ($p=q=50$), supone un error para datos globales de ± 2.8 %.
- **Tipo de muestreo:** Para el conjunto de Canarias se ha utilizado un muestreo bietápico de conglomerados con estratificación de las unidades de primera etapa. Las unidades de primera etapa (o unidades primarias de muestreo, UPM) son los aeropuertos canarios con tráfico internacional/comunitario y las de segunda etapa (o unidades secundarias de muestreo, USM) las constituyen los países de destino de los vuelos. La estratificación de las UPM se produce mediante el cruce de las variables *nacionalidad* y *aeropuerto*. Dentro de estas unidades de segunda etapa se realiza una selección aleatoria de las unidades informantes. La última unidad de selección es el país de destino y la unidad de observación son los turistas mayores de 16 años.
- **Lugar de la entrevista:** Aeropuerto de Lanzarote.

CONCEPTOS Y DEFINICIONES

De acuerdo con las Recomendaciones Internacionales para Estadísticas de Turismo (2008), de la Organización Mundial del Turismo (OMT), el gasto turístico hace referencia a la suma pagada por la adquisición de bienes y servicios de consumo y de objetos valiosos, para uso propio o para regalar, antes y durante los viajes turísticos; incluyendo los gastos incurridos por los propios visitantes, así como los gastos pagados o reembolsados por otros.

Se consideran las siguientes mediciones del gasto turístico:

Gasto total (GT): Se entiende con este término todo el consumo efectuado por una persona calificada como turista durante su desplazamiento y estancia en el lugar de destino. Por lo tanto, quedan excluidas del gasto las inversiones realizadas en Canarias por los turistas. El gasto total se desglosa, según el lugar donde ha sido realizado, en gasto en origen y gasto en Canarias.

Gasto en origen (GO): Se incluyen todos los importes correspondientes al viaje y la estancia pagados en el país de procedencia del visitante. El gasto en origen incluye los siguientes conceptos:

- **Vuelo:** se entiende por vuelo el trayecto o trayectos realizados por vía aérea entre el país de origen del visitante y algún aeropuerto de destino ubicado en Canarias, así como los trayectos aeropuerto-alojamiento-aeropuerto, vuelo aéreo o trayecto marítimo entre islas, etc. En la totalidad de los casos, el vuelo aéreo desde y hasta el país de procedencia está abonado en el origen.
- Alojamiento, en cualquiera de los tipos de hospedaje de la Comunidad Autónoma Canaria.
- Alojamiento y desayuno.
- Alojamiento y media pensión: cuando el régimen de alojamiento incluye la media pensión (desayuno y almuerzo, o desayuno y cena).
- Alojamiento y pensión completa: cuando el régimen de alojamiento incluye desayuno, almuerzo y cena.
- Todo incluido: se ofrece, a un precio cerrado, los siguientes servicios: alojamiento, pensión completa, provisión de alimentos y bebidas así como servicios de actividades recreativas, culturales y deportivas.
- Excursiones, actividades deportivas y de ocio.
- Alquiler de vehículos: automóviles con o sin conductor, vehículos de navegación (embarcaciones, motos acuáticas), etc.
- Viaje combinado a otras islas.

Gasto en Canarias (GC): Es el gasto efectuado durante la estancia en Canarias. De acuerdo con las recomendaciones internacionales el gasto en Canarias se desglosa en los siguientes conceptos:

- a) Alojamiento. Alojamiento y gastos extras dentro de alojamiento.
- b) Alimentos y bebidas.
 - Compras alimenticias en supermercados.
 - Restaurantes.
- c) Transporte local.
 - Transporte de pasajeros por carretera: Que incluye los conceptos de taxi y transporte público
 - Alquiler de equipos de transporte: que incluye el concepto de alquiler de vehículos
- d) Actividades recreativas, culturales y deportivas: excursiones organizadas, ocio y diversión, viajes a otras islas, actividades deportivas, actividades culturales y discotecas.
- e) Compras. Souvenirs.
- f) Otros gastos: salud, servicios personales, gastos farmacéuticos, etc.