



# ENCUESTA SOBRE **GASTO TURÍSTICO**

---

LANZAROTE 2010  
**Estimación anual**

[www.datosdelanzarote.com](http://www.datosdelanzarote.com)



## ÍNDICE

	Página
PRESENTACIÓN	2
GASTO TURÍSTICO	4
1.- Comparación con Canarias	4
2.- Evolución del gasto	5
3.- Gasto según municipio	6
4.- Gasto en destino según características del turista	9
5.- Desglose del gasto en destino	10
6.- Evolución de los distintos conceptos del gasto en destino	11
ANEXO	13
Evolución del gasto por turista y día (total, en origen y en destino) según trimestre y estimación anual. Lanzarote (2006- 2010)	14
Tabla de gasto por turista y día: total, en origen y en destino según las variables de clasificación	15
Ficha técnica	17
Conceptos y definiciones	18

## PRESENTACIÓN

La *Encuesta sobre el Gasto Turístico* tiene como objetivo básico conocer el volumen y la estructura del gasto realizado por los turistas que pernoctan al menos una noche en cualquier tipo de alojamiento de Canarias.

Con el fin de facilitar la lectura e incrementar la difusión de los resultados para Lanzarote, el **Centro de Datos** del Cabildo Insular ha realizado el presente documento con comentarios, tablas y gráficos de los datos estadísticos facilitados por el Instituto Canario de Estadística (ISTAC).

**En el documento se ofrecen los resultados de la estimación anual de 2010 y su comparación con los datos para el periodo (2006-10).**

## GASTO TURÍSTICO DIARIO POR TURISTA

El **gasto total por turista y día que visitó Lanzarote en el año 2010 fue de 109,45 euros**, de los que 73,18 € se gastaron en origen y 36,27 € en Lanzarote.

GASTO POR TURISTA Y DÍA (€)	2010
Gasto en origen	73,18
Gasto en Lanzarote	36,27
<b>GASTO TOTAL</b>	<b>109,45</b>

### 1.- Comparación con Canarias

Lanzarote está 8,28 euros **por debajo** de la media **del gasto total que se produjo en Canarias** durante el año 2010. También el gasto en destino está 1,45 € por debajo.

GASTO POR TURISTA Y DÍA SEGÚN ISLA (€)	2010		
	TOTAL	ORIGEN	EN LA ISLA
Lanzarote	109,45	73,18	36,27
Fuerteventura	106,93	82,22	24,71
Gran Canaria	125,00	83,64	41,35
Tenerife	120,16	79,52	40,65
La Palma	114,87	77,96	36,91
<b>CANARIAS</b>	<b>117,73</b>	<b>80,01</b>	<b>37,72</b>

## 2.- Evolución del gasto (2006-10). Estimación anual

El **gasto total por turista y día aumentó** en el año 2010 con respecto a 2009, de hecho es el gasto total más alto de toda la serie desde 2006. Ello es **debido al aumento del gasto en origen y en destino**.

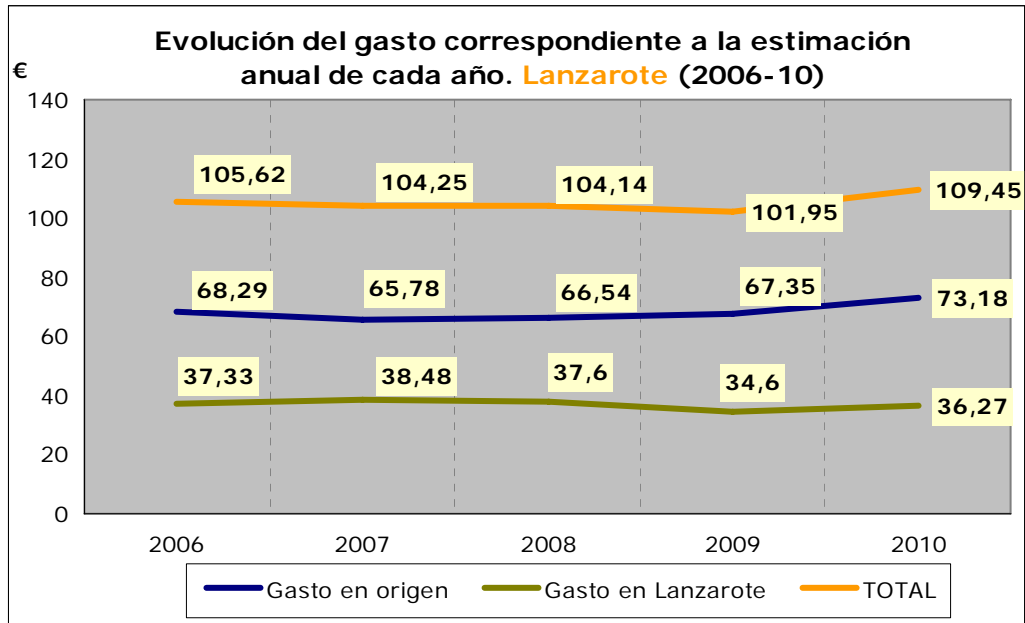

### 3.- Gasto según municipio

Los turistas alojados en las zonas turísticas del municipio de Arrecife fueron los que mayor gasto total realizaron, y por ello fueron los que efectuaron más consumo en la isla.

GASTO POR TURISTA Y DÍA SEGÚN MUNICIPIO (€)	TOTAL	ORIGEN	EN LA ISLA
Arrecife	126,59	69,21	57,38
Teguise	100,01	67,16	32,85
Tías	109,93	69,67	40,26
Yaiza	114,77	81,84	32,93
LANZAROTE	<b>109,45</b>	<b>73,18</b>	<b>36,27</b>

### Evolución del gasto en los municipios turísticos

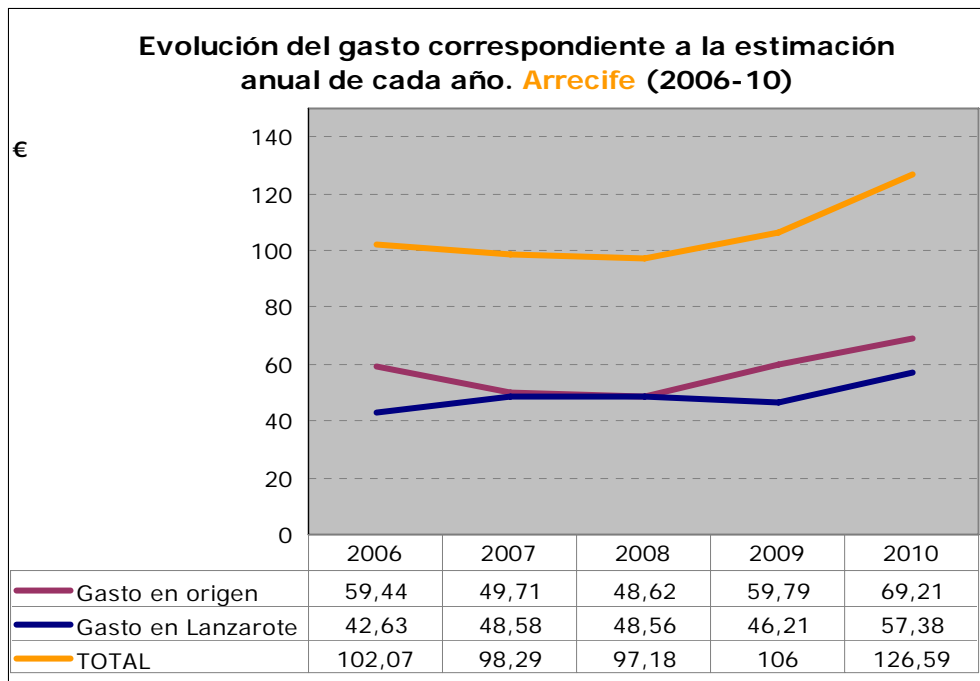

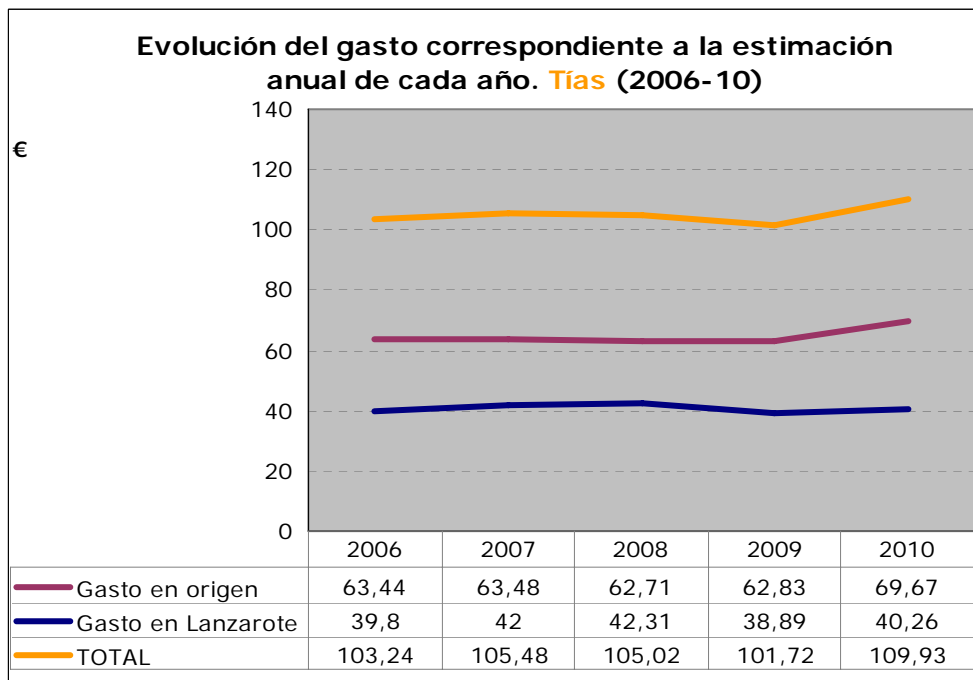
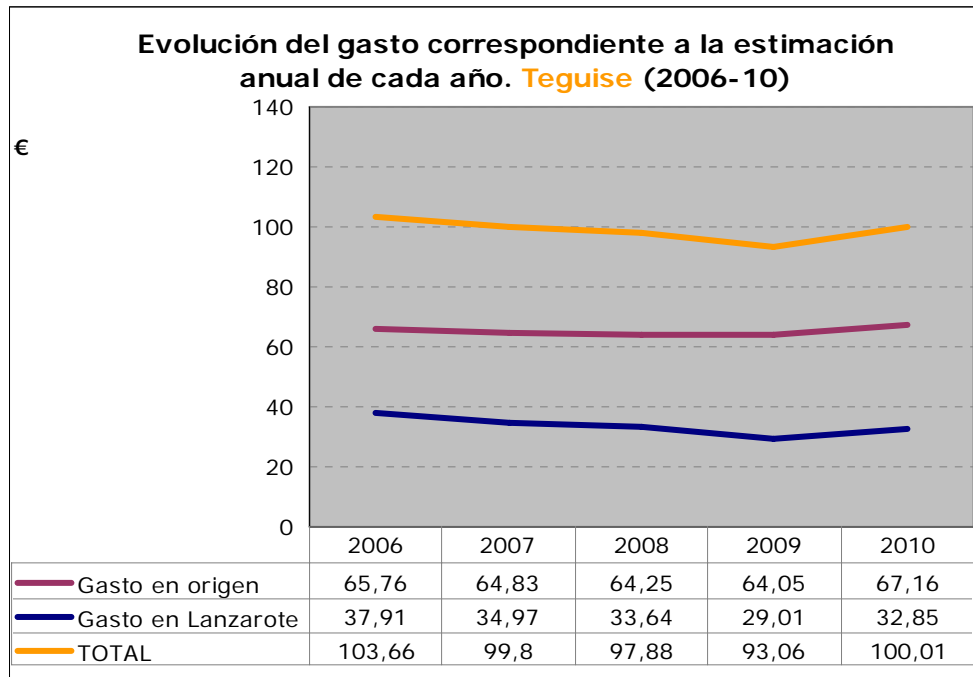

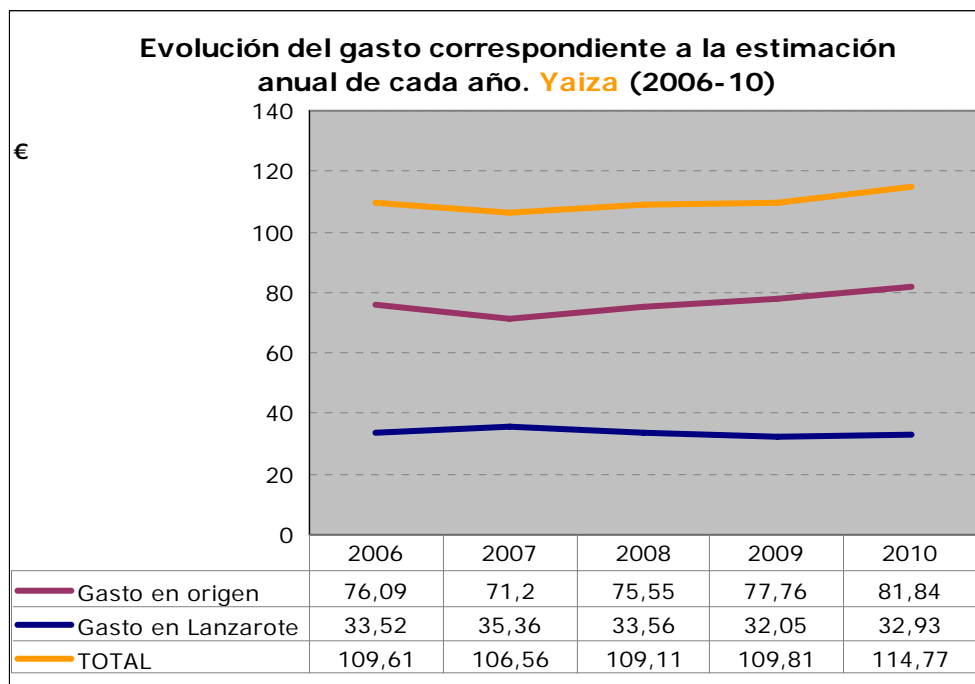



#### **4.- Gasto en destino según características del turista<sup>1</sup>**

El gasto en destino es el correspondiente al **consumo realizado exclusivamente durante la estancia en Lanzarote**.

En la siguiente tabla se muestra las características del gasto en destino según distintas variables (país de residencia del turista, edad, actividad económica, nivel de ingresos, etc.).

Con respecto a esas variables, que aparecen en la primera columna de la tabla, se incluye la **tipología de turistas con mayor gasto (segunda columna) y la de menor gasto (cuarta columna)**.

SEGÚN...	Estimación anual 2010 GASTO EN LANZAROTE (en destino) 36,27 €			
	Mayor gasto	€	Menor gasto	€
<b>País de residencia</b>	Otros países	47,62	Alemania	25,97
<b>Sexo</b>	Hombre	37,27	Mujer	35,01
<b>Edad</b>	De 25 a 44 años	37,39	Mayor de 64 años	31,16
<b>Actividad económica</b>	Empresarios con o sin asalariados	39,64	Estudiantes, amas de casa o parados	30,52
<b>Nivel de ingresos</b>	Más de 84.000 euros	40,87	De 12.000 a 24.000 euros	33,73
<b>Conceptos pagados en origen</b>	Vuelo, alojamiento y desayuno	54,78	Vuelo, alojamiento y todo incluido	21,86
<b>Antelación de la reserva del viaje</b>	De 1 a 7 días	39,79	Más de 90 días	32,98
<b>Canales de venta del vuelo</b>	Compañías aéreas	44,25	Agencias de viajes	32,8
<b>Uso de vuelo de bajo coste</b>	Sí voló en bajo coste	38,93	No voló en bajo coste	34,41
<b>Canales de reserva del alojamiento</b>	Alojamientos directamente	45,7	Agencias de Viajes	32,39
<b>Tipo de alojamiento</b>	Hoteles o apartahoteles de 5*	52,11	Hoteles y apartahoteles de 1, 2 y 3*	29,3
<b>Noches pernoctadas</b>	De 1 a 7 noches	39,15	Más de 31 noches	29,1

<sup>1</sup> En el anexo se incluye la tabla estadística del gasto total, en origen y en destino según las variables de clasificación.

## 5.- Desglose del gasto en destino

El gasto en destino es **el efectuado durante la estancia en Lanzarote**. De acuerdo con las recomendaciones internacionales el gasto en destino se desglosa en los siguientes conceptos:

**a)** Alojamiento. Alojamiento y gastos extras dentro de alojamiento; **b)** Alimentos y bebidas (compras alimenticias en supermercados y restaurantes); **c)** Transporte local (transporte de pasajeros por carretera: que incluye los conceptos de taxi y transporte público, y alquiler de equipos de transporte: que incluye el concepto de alquiler de vehículos); **d)** Actividades recreativas, culturales y deportivas. Que incluye los siguientes conceptos: excursiones organizadas, ocio y diversión, viajes a otras islas, actividades deportivas, actividades culturales y discotecas; **e)** Compras. Souvenirs; y **f)** Otros gastos, que incluye los siguientes conceptos: salud, servicios personales, gastos farmacéuticos y otros gastos.

De los 37,57 euros diarios que se gastó cada turista en Lanzarote, 3,50 se destinaron a alojamiento, 3,64 a transporte (1,15 a transporte público y 2,49 a alquiler de vehículos), 18,80 euros (el 50 % del gasto en la isla) a alimentación (7,03 € en supermercados y 11,74 € en restaurantes), 5,65 a souvenirs, 4,60 a ocio y 1,40 euros en otros conceptos.

### GASTO POR TURISTA Y DÍA. LANZAROTE 2010 (Estimación anual). Euros

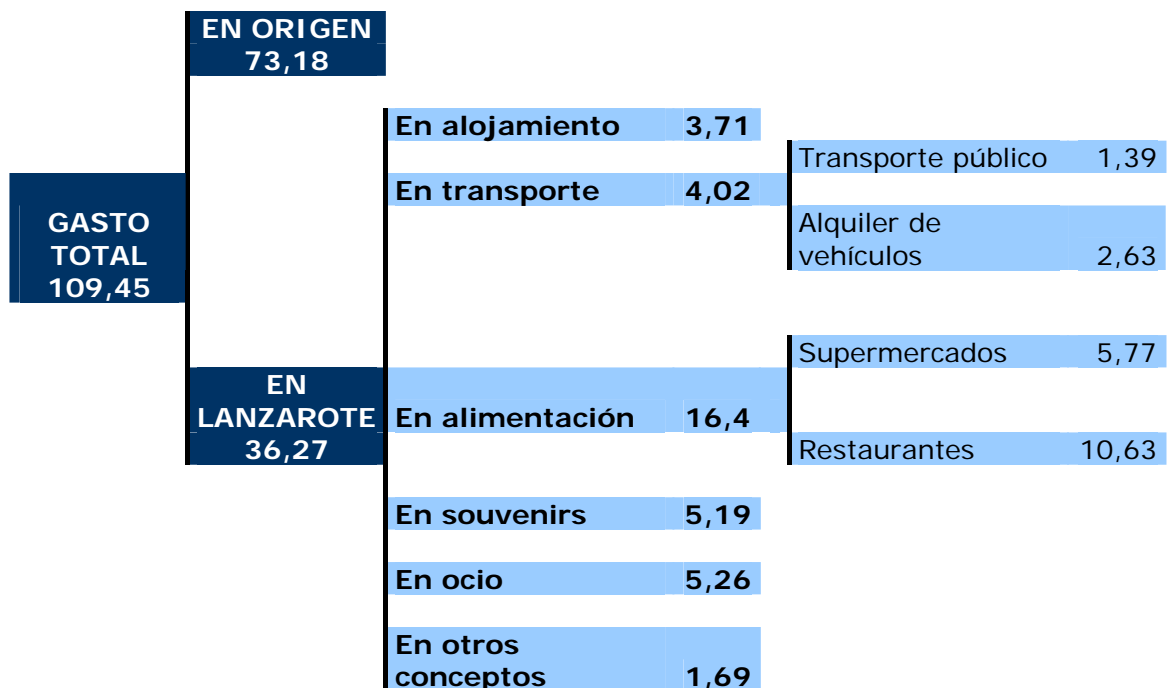

## 6.- Evolución de los distintos conceptos del gasto en destino

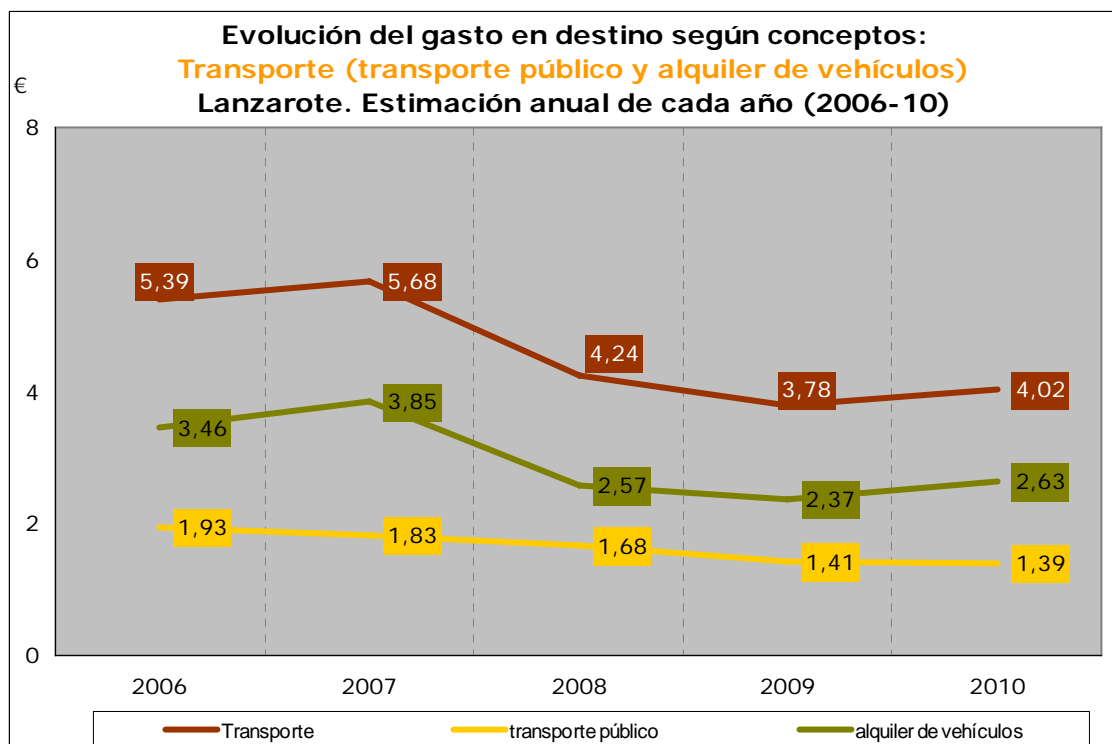
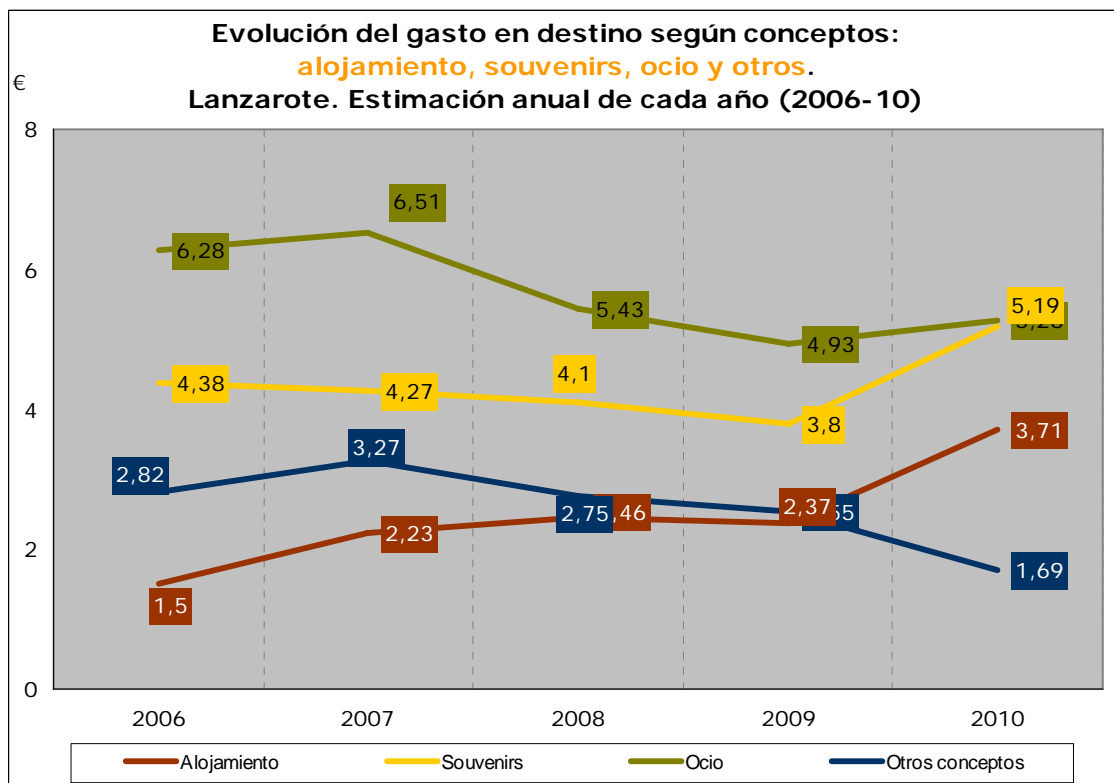

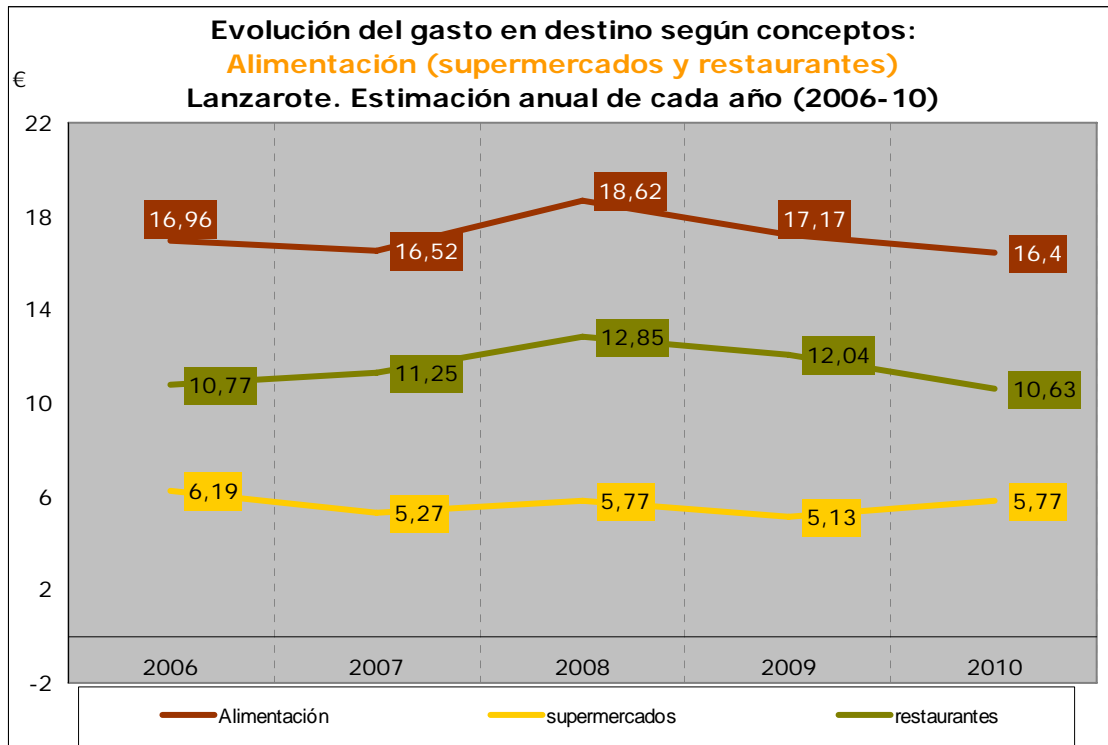

# ANEXO

**Evolución del gasto por turista y día (total, en origen y en destino) según trimestre y estimación anual. Lanzarote (2006-2010)**

PERIODO	GASTO (€)		
	TOTAL	ORIGEN	DESTINO
<b>2010 (ANUAL)</b>	<b>109,45</b>	<b>73,18</b>	<b>36,27</b>
2010 (4T)	110,41	72,77	37,64
2010 (3T)	111,19	75,17	36,02
2010 (2T)	110,58	74,20	36,38
2010 (1T)	105,51	70,52	34,99
<b>2009 (ANUAL)</b>	<b>101,95</b>	<b>67,35</b>	<b>34,60</b>
2009 (4T)	102,82	67,20	35,62
2009 (3T)	104,16	71,57	32,59
2009 (2T)	102,05	67,56	34,49
2009 (1T)	98,69	63,08	35,61
<b>2008 (ANUAL)</b>	<b>104,14</b>	<b>66,54</b>	<b>37,60</b>
2008 (4T)	106,12	65,35	40,77
2008 (3T)	107,55	70,40	37,15
2008 (2T)	100,12	61,65	38,47
2008 (1T)	102,58	68,23	34,35
<b>2007 (ANUAL)</b>	<b>104,26</b>	<b>65,78</b>	<b>38,48</b>
2007 (4T)	103,74	68,00	35,74
2007 (3T)	104,90	66,68	38,22
2007 (2T)	102,00	63,96	38,04
2007 (1T)	106,26	64,26	42,00
<b>2006 (ANUAL)</b>	<b>105,62</b>	<b>68,29</b>	<b>37,33</b>
2006 (4T)	111,77	72,76	39,01
2006 (3T)	111,70	73,50	38,20
2006 (2T)	100,00	66,03	33,97
2006 (1T)	97,50	59,62	37,88

**Tabla de gasto por turista y día: total, en origen y en destino según las variables de clasificación. Lanzarote 2010 (Estimación anual). (1)**

	TOTAL	ORIGEN	LANZAROTE
<b>TOTAL</b>	<b>109,45</b>	<b>73,18</b>	<b>36,27</b>
<b>País de residencia</b>			
Alemania	111,29	85,32	25,97
España	121,47	77,09	44,38
Holanda	109,52	72,99	36,54
Países Nórdicos	122,77	84,39	38,38
Reino Unido	97,49	65,24	32,25
Otros países	122,12	74,5	47,62
<b>Sexo</b>			
Hombre	110,82	73,55	37,27
Mujer	107,74	72,72	35,01
<b>Edad</b>			
De 16 a 24 años	103,33	66,15	37,18
De 25 a 44 años	111,34	73,95	37,39
De 45 a 64 años	111,01	75,04	35,97
Mayor de 64 años	98,21	67,04	31,16
<b>Actividad económica</b>			
Empresarios con o sin asalariados	112,94	73,3	39,64
Empleados de cargo alto o medio	114,09	79,01	35,07
Empleados auxiliares u otros trabajadores y obreros	108,31	70,14	38,17
Jubilados	101,82	65,18	36,64
Estudiantes, amas de casa o parados	95,73	65,22	30,52
<b>Nivel de ingresos</b>			
De 12.000 a 24.000 euros	100,18	66,46	33,73
De 24.001 a 36.000 euros	103,53	67,51	36,02
De 36.001 a 48.000 euros	109,60	73,88	35,73
De 48.001 a 60.000 euros	110,49	71,58	38,91
De 60.001 a 72.000 euros	114,83	75,68	39,15
De 72.001 a 84.000 euros	118,63	79,43	39,2
Más de 84.000 euros	127,60	86,73	40,87
<b>Conceptos pagados en origen</b>			
Vuelo	86,09	32,95	53,14
Vuelo y alojamiento	103,05	60,27	42,78
Vuelo, alojamiento y desayuno	157,89	103,11	54,78
Vuelo, alojamiento y media pensión	123,84	88,41	35,44
Vuelo, alojamiento y pensión completa	103,81	72,45	31,36
Vuelo, alojamiento y <i>todo incluido</i>	108,85	87	21,86
<b>Antelación de la reserva del viaje</b>			
De 1 a 7 días	117,45	77,66	39,79
De 8 a 15 días	108,96	73,71	35,26
De 16 a 30 días	110,04	72,61	37,43
De 31 a 90 días	111,55	73,8	37,75
Más de 90 días	104,85	71,87	32,98

**Gasto por turista y día: total, en origen y en destino según las variables de clasificación. Lanzarote 2010 (IV Trimestre). (y 2)**

<b>Canales de venta del vuelo</b>			
Tour operadores	111,09	77,45	33,64
Compañías aéreas	101,09	56,85	44,25
Agencias de viajes	119,81	87,01	32,8
Portales de Internet	106,78	69,88	36,9
<b>Uso de vuelo de bajo coste</b>			
Sí voló en bajo coste	100,12	61,2	38,93
No voló en bajo coste	116,34	81,92	34,41
<b>Canales de reserva del alojamiento</b>			
Tour operadores	112,37	79,87	32,50
Alojamientos directamente	105,17	59,47	45,7
Agencias de viajes	120,37	87,98	32,39
Portales de Internet	106,56	66,71	39,85
<b>Tipo de alojamiento</b>			
Hoteles o apartahoteles de 5*	162,66	110,55	52,1
Hoteles o apartahoteles de 4*	120,49	89,19	31,30
Hoteles o apartahoteles de 1, 2 y 3*	100,24	70,94	29,3
Extrahoteleros	100,33	60,17	40,16
Viviendas propias o casas de amigos/familiares	72,88	31,27	41,61
Otros tipos de alojamientos	83,01	48,89	34,12
<b>Motivos de estancia</b>			
Vacaciones	109,35	73,33	36,02
Motivos profesionales o familiares	114,35	65,72	48,63
Otros motivos	114,38	67,54	46,83
<b>Noches pernoctadas</b>			
De 1 a 7 noches	118,56	79,41	39,15
De 8 a 15 noches	93,36	62,62	30,74
De 16 a 31 noches	78,78	47,27	31,51
Más de 31 noches	48,69	19,58	29,1



## FICHA TÉCNICA

Los datos del informe están referidos a la *Encuesta sobre Gasto Turístico 2010 (Estimación anual)*, realizada por el Instituto Canario de Estadística (ISTAC) cuyas características técnicas son las siguientes:

- **Universo:** población turística de Lanzarote durante el año 2010.
- **Ámbito de estudio:** isla de Lanzarote.
- **Tamaño de la muestra:** 5.197 entrevistas realizadas en el año 2010.
- **Error muestral máximo:** la muestra definida para un nivel de confianza del 95 por ciento y de probabilidades ( $p=q=50$ ), supone un error para datos globales de  $\pm 1.4$  %.
- **Tipo de muestreo:** Para el conjunto de Canarias se ha utilizado un muestreo bietápico de conglomerados con estratificación de las unidades de primera etapa. Las unidades de primera etapa (o unidades primarias de muestreo, UPM) son los aeropuertos canarios con tráfico internacional/comunitario y las de segunda etapa (o unidades secundarias de muestreo, USM) las constituyen los países de destino de los vuelos. La estratificación de las UPM se produce mediante el cruce de las variables *nacionalidad* y *aeropuerto*. Dentro de estas unidades de segunda etapa se realiza una selección aleatoria de las unidades informantes. La última unidad de selección es el país de destino y la unidad de observación son los turistas mayores de 16 años.
- **Lugar de la entrevista:** Aeropuerto de Lanzarote.

## CONCEPTOS Y DEFINICIONES

De acuerdo con las Recomendaciones Internacionales para Estadísticas de Turismo (2008), de la Organización Mundial del Turismo (OMT), el gasto turístico hace referencia a la suma pagada por la adquisición de bienes y servicios de consumo y de objetos valiosos, para uso propio o para regalar, antes y durante los viajes turísticos; incluyendo los gastos incurridos por los propios visitantes, así como los gastos pagados o reembolsados por otros.

Se consideran las siguientes mediciones del gasto turístico:

**Gasto total (GT):** Se entiende con este término todo el consumo efectuado por una persona calificada como turista durante su desplazamiento y estancia en el lugar de destino. Por lo tanto, quedan excluidas del gasto las inversiones realizadas en Canarias por los turistas. El gasto total se desglosa, según el lugar donde ha sido realizado, en gasto en origen y gasto en Canarias.

**Gasto en origen (GO):** Se incluyen todos los importes correspondientes al viaje y la estancia pagados en el país de procedencia del visitante. El gasto en origen incluye los siguientes conceptos:

- *Vuelo*: se entiende por vuelo el trayecto o trayectos realizados por vía aérea entre el país de origen del visitante y algún aeropuerto de destino ubicado en Canarias, así como los trayectos aeropuerto-alojamiento-aeropuerto, vuelo aéreo o trayecto marítimo entre islas, etc. En la totalidad de los casos, el vuelo aéreo desde y hasta el país de procedencia está abonado en el origen.
- Alojamiento, en cualquiera de los tipos de hospedaje de la Comunidad Autónoma Canaria.
- Alojamiento y desayuno.
- Alojamiento y media pensión: cuando el régimen de alojamiento incluye la media pensión (desayuno y almuerzo, o desayuno y cena).
- Alojamiento y pensión completa: cuando el régimen de alojamiento incluye desayuno, almuerzo y cena.
- Todo incluido: se ofrece, a un precio cerrado, los siguientes servicios: alojamiento, pensión completa, provisión de alimentos y bebidas así como servicios de actividades recreativas, culturales y deportivas.
- Excursiones, actividades deportivas y de ocio.
- Alquiler de vehículos: automóviles con o sin conductor, vehículos de navegación (embarcaciones, motos acuáticas), etc.
- Viaje combinado a otras islas.

**Gasto en Canarias (GC):** Es el gasto efectuado durante la estancia en Canarias. De acuerdo con las recomendaciones internacionales el gasto en Canarias se desglosa en los siguientes conceptos:

- a) Alojamiento. Alojamiento y gastos extras dentro de alojamiento.
- b) Alimentos y bebidas.
  - Compras alimenticias en supermercados.
  - Restaurantes.
- c) Transporte local.
  - Transporte de pasajeros por carretera: Que incluye los conceptos de taxi y transporte público
  - Alquiler de equipos de transporte: que incluye el concepto de alquiler de vehículos
- d) Actividades recreativas, culturales y deportivas: excursiones organizadas, ocio y diversión, viajes a otras islas, actividades deportivas, actividades culturales y discotecas.
- e) Compras. Souvenirs.
- f) Otros gastos: salud, servicios personales, gastos farmacéuticos, etc.