



CENTRO DE DATOS

ENCUESTA SOBRE **GASTO TURÍSTICO**

LANZAROTE 2011
Primer Trimestre (1T)

www.datosdelanzarote.com

istac | INSTITUTO CANARIO
DE ESTADÍSTICA



CABILDO DE LANZAROTE
Área de Transportes y Centro de Datos

ÍNDICE

	Página
PRESENTACIÓN	2
GASTO TURÍSTICO	4
1.- Comparación con Canarias	4
2.- Evolución del gasto	5
3.- Gasto según municipio	6
4.- Gasto en destino según características del turista	9
5.- Desglose del gasto en destino	10
6.- Evolución de los distintos conceptos del gasto en destino	11
ANEXO	13
Evolución del gasto por turista y día (total, en origen y en destino) según trimestre y estimación anual. Lanzarote (2006-I trimestre 2011)	14
Tabla de gasto por turista y día: total, en origen y en destino según las variables de clasificación	15
Ficha técnica	17
Conceptos y definiciones	18

PRESENTACIÓN

La *Encuesta sobre el Gasto Turístico* tiene como objetivo básico conocer el volumen y la estructura del gasto realizado por los turistas que pernoctan al menos una noche en cualquier tipo de alojamiento de Canarias.

Con el fin de facilitar la lectura e incrementar la difusión de los resultados para Lanzarote, el **Centro de Datos** del Cabildo Insular ha realizado el presente documento con comentarios, tablas y gráficos de los datos estadísticos facilitados por el Instituto Canario de Estadística (ISTAC).

En el documento se ofrecen los resultados del primer trimestre de 2011 y su comparación con los datos de la misma temporada para el periodo (2006-10).

GASTO TURÍSTICO DIARIO POR TURISTA

El **gasto total por turista y día que visitó Lanzarote en el primer trimestre de 2011 fue de 108,40 euros**, de los que 70,49 € se gastaron en origen y 37,99 € en Lanzarote.

GASTO POR TURISTA Y DÍA (€)	1T 2011
Gasto en origen	70,41
Gasto en Lanzarote	37,99
GASTO TOTAL	108,40

1.- Comparación con Canarias

Lanzarote está 12,51 euros **por debajo** de la media del **gasto total que se produjo en Canarias** durante el primer trimestre de 2011. También el gasto en destino está 0,22 € por debajo.

GASTO POR TURISTA Y DÍA SEGÚN ISLA (€)	1T 2011		
	TOTAL	ORIGEN	EN LA ISLA
Lanzarote	108,40	70,41	37,99
Fuerteventura	109,18	82,87	26,31
Gran Canaria	128,48	86,67	41,81
Tenerife	123,94	84,15	39,79
La Palma	123,00	84,52	38,48
CANARIAS	120,91	82,70	38,21

2.- Evolución del gasto (2006-11). Primer trimestre

El **gasto total por turista y día aumentó** en el primer trimestre de 2011 con respecto a 2010, de hecho es el gasto total más alto de toda la serie desde 2006. Ello es **debido al aumento del gasto en origen, ya que el gasto directo en Lanzarote desciende levemente**.

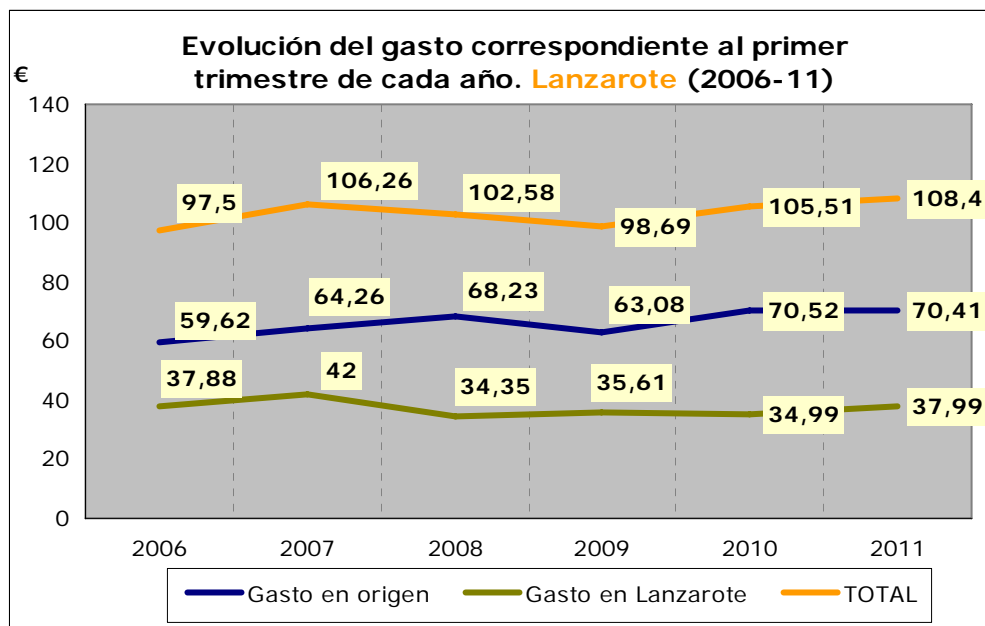

3.- Gasto según municipio

Los turistas alojados en las zonas turísticas del municipio de Arrecife fueron los que mayor gasto total realizaron, y también fueron los que efectuaron más consumo en la isla.

GASTO POR TURISTA Y DÍA SEGÚN MUNICIPIO (€)	TOTAL	ORIGEN	EN LA ISLA
Arrecife	116,75	53,27	63,48
Teguise	98,34	63,25	35,09
Tías	108,68	68,22	40,46
Yaiza	113,31	77,62	35,69
LANZAROTE	108,40	70,41	37,99

Evolución del gasto en los municipios turísticos

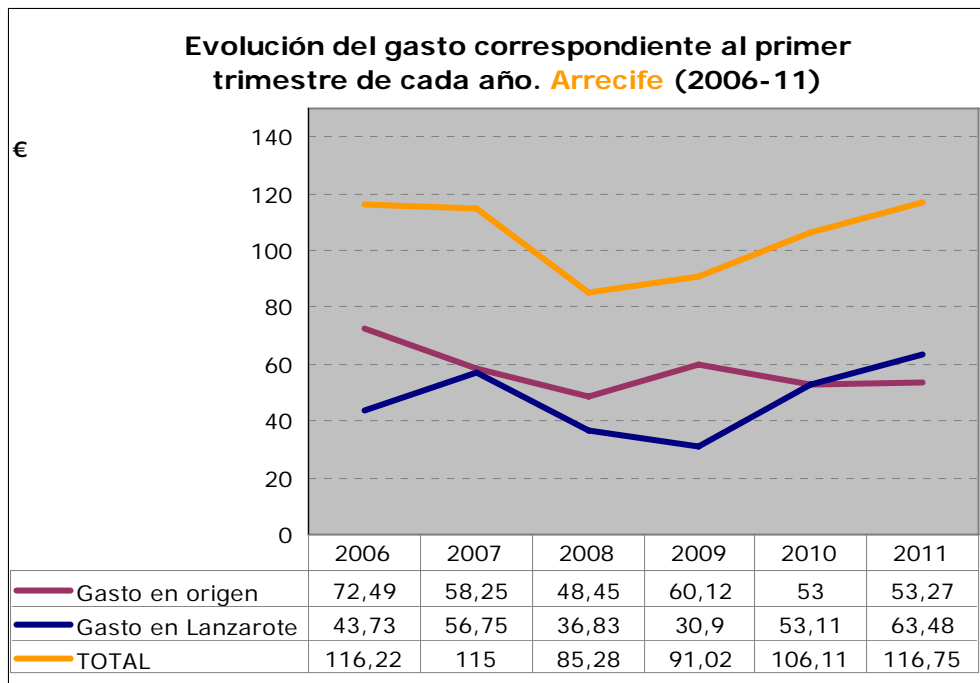

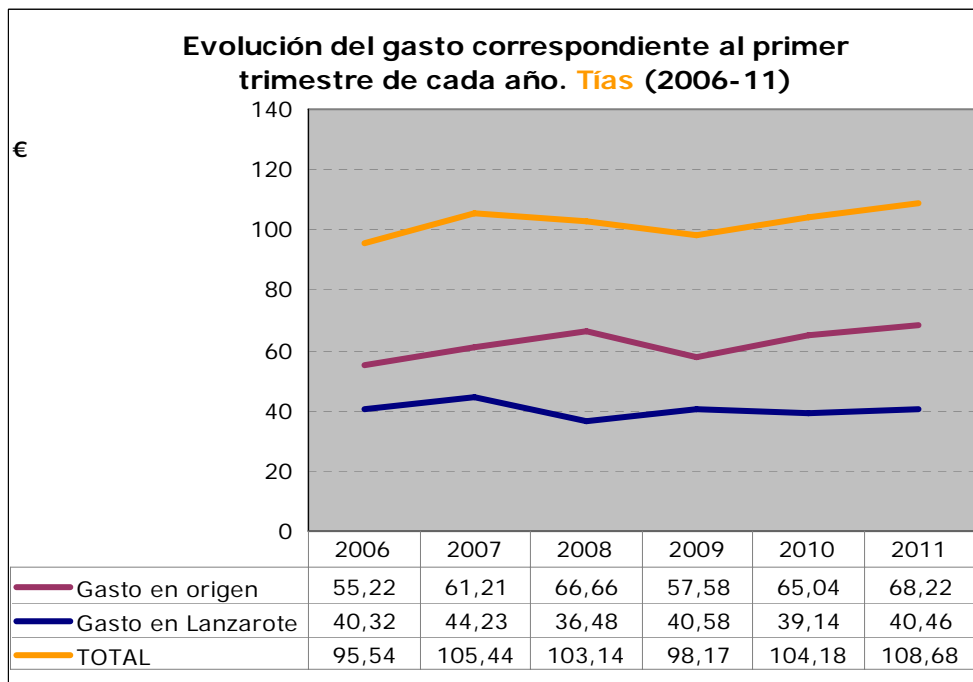
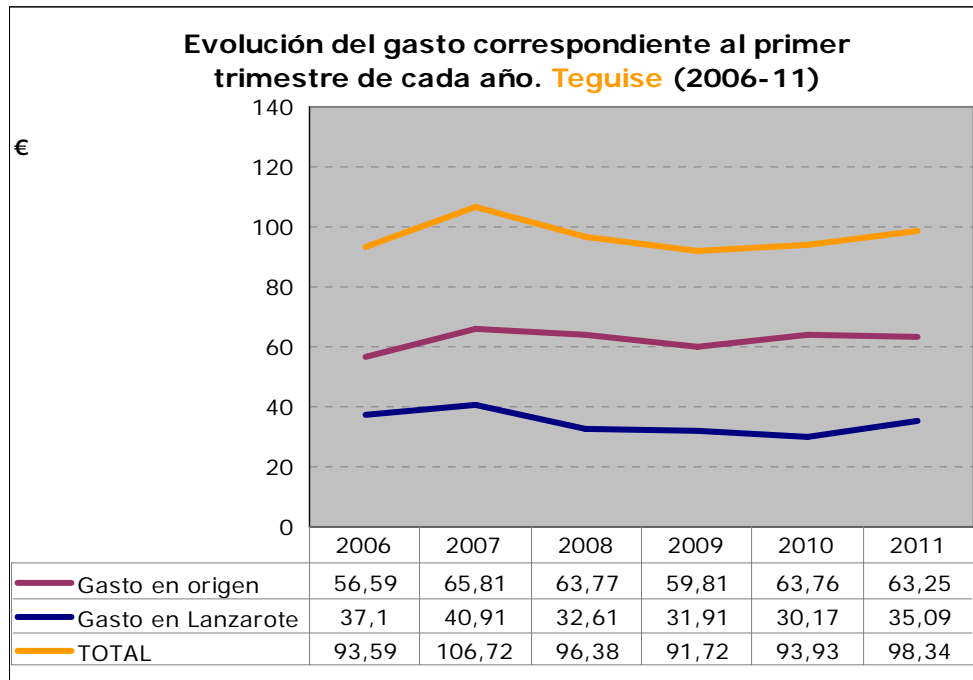

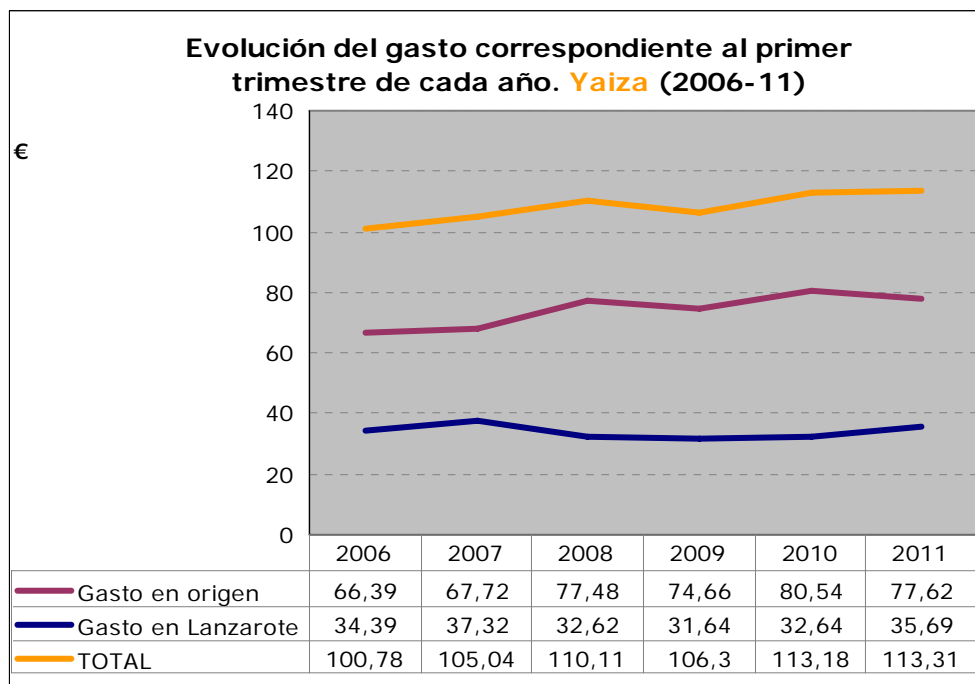

4.- Gasto en destino según características del turista¹

El gasto en destino es el correspondiente al **consumo realizado exclusivamente durante la estancia en Lanzarote**.

En la siguiente tabla se muestra las características del gasto en destino según distintas variables (país de residencia del turista, edad, actividad económica, nivel de ingresos, etc.).

Con respecto a esas variables, que aparecen en la primera columna de la tabla, se incluye la **tipología de turistas con mayor gasto (segunda columna) y la de menor gasto (cuarta columna)**.

SEGÚN...	1T 2011 GASTO EN LANZAROTE (en destino) 37,99 €			
	Mayor gasto	€	Menor gasto	€
País de residencia	Otros países	48,25	Alemania	29,53
Sexo	Hombre	38,54	Mujer	37,11
Edad	De 45 a 64 años	39,33	Mayor de 64 años	27,91
Actividad económica	Empresarios con o sin asalariados	43,3	Estudiantes, amas de casa o parados	32,19
Nivel de ingresos	Más de 84.000 euros	48,98	De 24.001 a 36.000 euros	32,79
Conceptos pagados en origen	Vuelo, alojamiento y desayuno	54,71	Vuelo, alojamiento y todo incluido	21,72
Antelación de la reserva del viaje	De 1 a 7 días	40,14	Más de 90 días	36,96
Canales de venta del vuelo	Compañías aéreas	45,04	Agencias de viaje	33,25
Uso de vuelo de bajo coste	Sí voló en bajo coste	40,63	No voló en bajo coste	35,49
Canales de reserva del alojamiento	Alojamientos directamente	47,52	Tour operadores	34,73
Tipo de alojamiento	Hoteles o apartahoteles de 5*	49,88	Hoteles o apartahoteles de 4*	32,46
Noches pernoctadas	De 1 a 7 noches	40,23	Más de 31 noches	23,27

¹ En el anexo se incluye la tabla estadística del gasto total, en origen y en destino según las variables de clasificación.

5.- Desglose del gasto en destino

El gasto en destino es **el efectuado durante la estancia en Lanzarote**. De acuerdo con las recomendaciones internacionales el gasto en destino se desglosa en los siguientes conceptos:

a) Alojamiento. Alojamiento y gastos extras dentro de alojamiento; **b)** Alimentos y bebidas (compras alimenticias en supermercados y restaurantes); **c)** Transporte local (transporte de pasajeros por carretera: que incluye los conceptos de taxi y transporte público, y alquiler de equipos de transporte: que incluye el concepto de alquiler de vehículos); **d)** Actividades recreativas, culturales y deportivas. Que incluye los siguientes conceptos: excursiones organizadas, ocio y diversión, viajes a otras islas, actividades deportivas, actividades culturales y discotecas; **e)** Compras. Souvenirs; y **f)** Otros gastos, que incluye los siguientes conceptos: salud, servicios personales, gastos farmacéuticos y otros gastos.

De los 37,26 euros diarios que se gastó cada turista en Lanzarote, 3,77 se destinaron a alojamiento, 3,98 a transporte (1,35 a transporte público y 2,63 a alquiler de vehículos), 18,36 euros (el 50 % del gasto en la isla) a alimentación (6,41 € en supermercados y 11,95 € en restaurantes), 5,20 a souvenirs, 4,49 a ocio y 1,46 euros en otros conceptos.

GASTO POR TURISTA Y DÍA. LANZAROTE 2011 (Primer trimestre). Euros

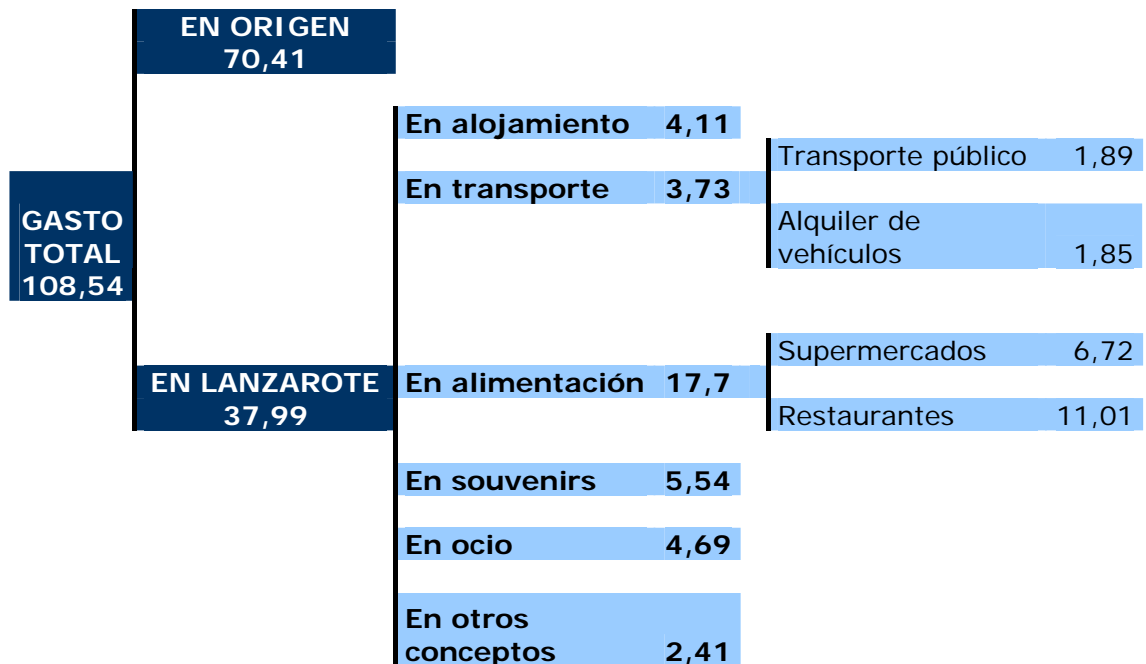

6.- Evolución de los distintos conceptos del gasto en destino

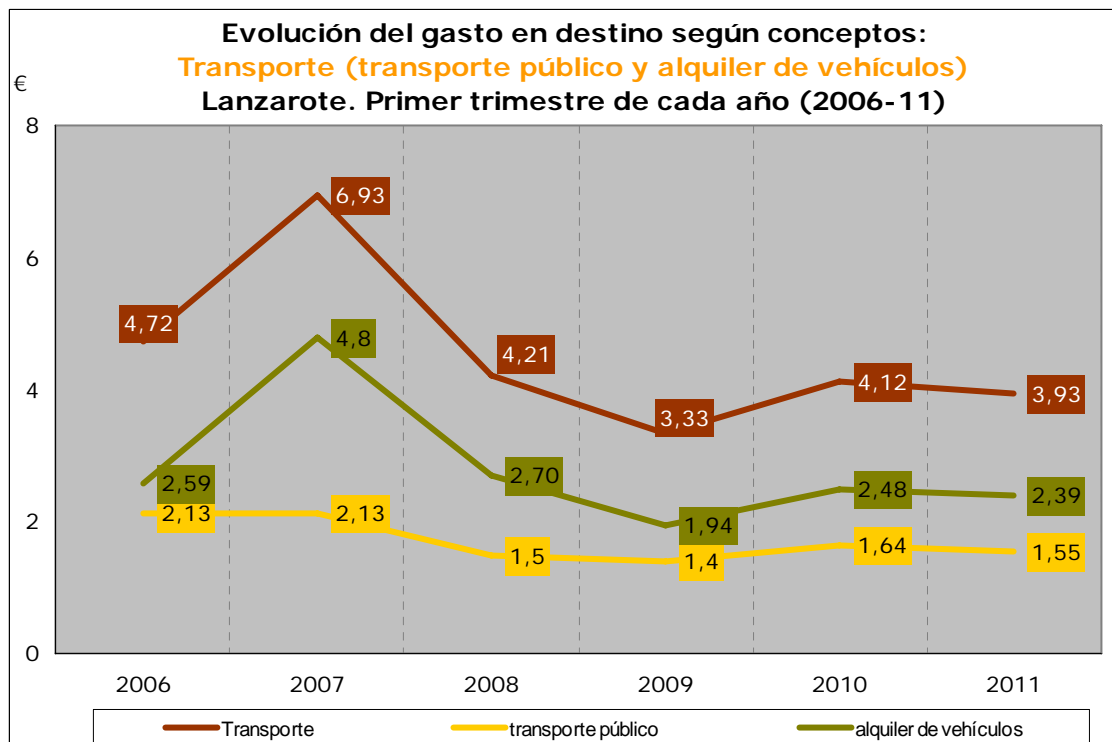
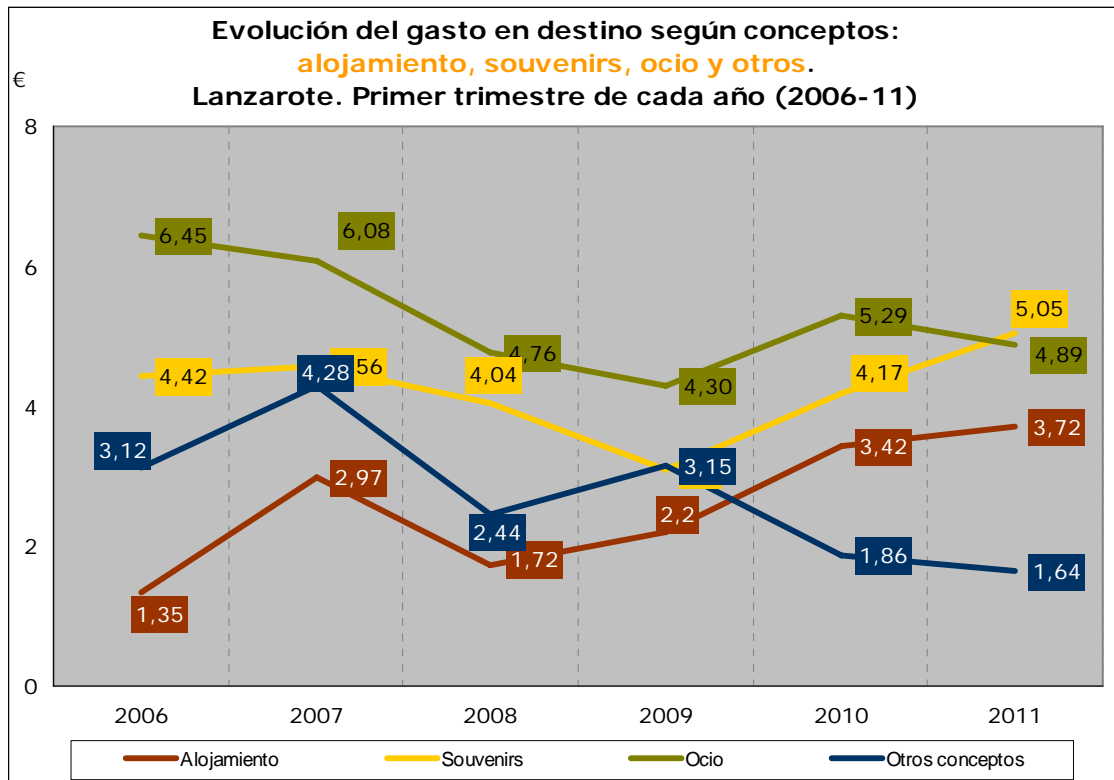

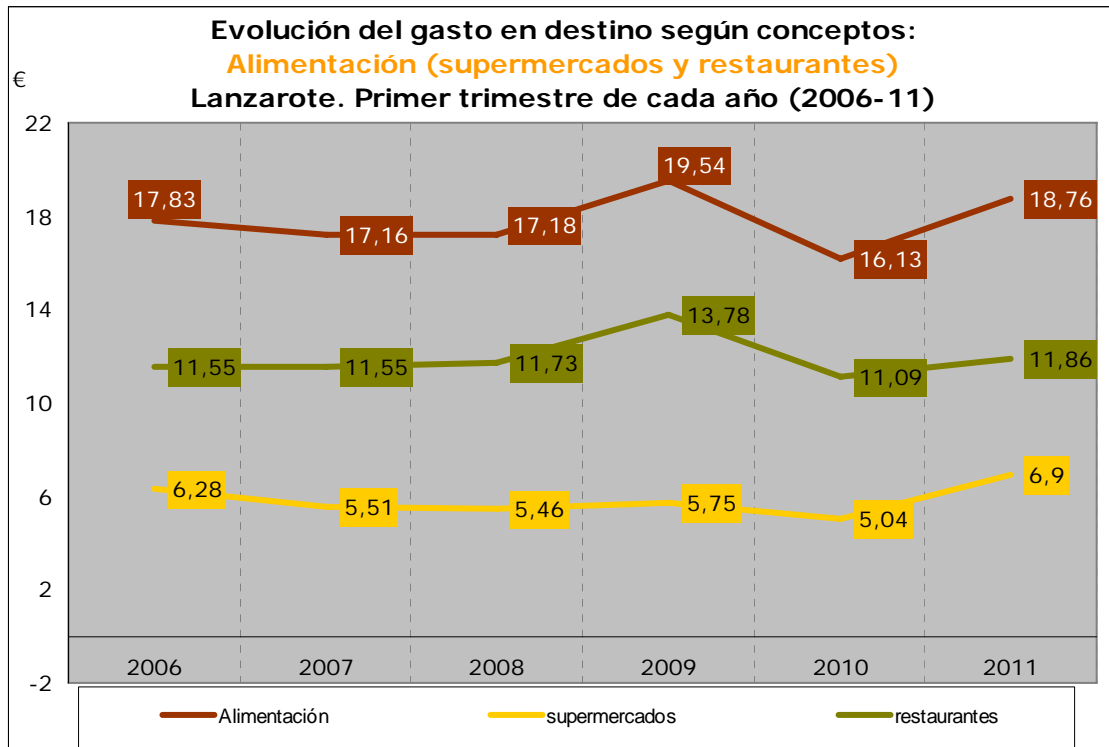

ANEXO

Evolución del gasto por turista y día (total, en origen y en destino) según trimestre y estimación anual. Lanzarote (2006-11)

PERIODO	GASTO (€)		
	TOTAL	ORIGEN	DESTINO
2011 (1T)	108,40	70,41	37,99
2010 (ANUAL)	109,45	73,18	36,27
2010 (4T)	110,41	72,77	37,64
2010 (3T)	111,19	75,17	36,02
2010 (2T)	110,58	74,20	36,38
2010 (1T)	105,51	70,52	34,99
2009 (ANUAL)	101,95	67,35	34,60
2009 (4T)	102,82	67,20	35,62
2009 (3T)	104,16	71,57	32,59
2009 (2T)	102,05	67,56	34,49
2009 (1T)	98,69	63,08	35,61
2008 (ANUAL)	104,14	66,54	37,60
2008 (4T)	106,12	65,35	40,77
2008 (3T)	107,55	70,40	37,15
2008 (2T)	100,12	61,65	38,47
2008 (1T)	102,58	68,23	34,35
2007 (ANUAL)	104,26	65,78	38,48
2007 (4T)	103,74	68,00	35,74
2007 (3T)	104,90	66,68	38,22
2007 (2T)	102,00	63,96	38,04
2007 (1T)	106,26	64,26	42,00
2006 (ANUAL)	105,62	68,29	37,33
2006 (4T)	111,77	72,76	39,01
2006 (3T)	111,70	73,50	38,20
2006 (2T)	100,00	66,03	33,97
2006 (1T)	97,50	59,62	37,88

Tabla de gasto por turista y día: total, en origen y en destino según las variables de clasificación. Lanzarote 2011 (I Trimestre). (1)

	TOTAL	ORIGEN	LANZAROTE
TOTAL	108,40	70,41	37,99
País de residencia			
Alemania	112,31	82,79	29,53
España	108,14	65,07	43,08
Holanda	106,25	62,96	43,29
Países Nórdicos	126,88	90,23	36,65
Reino Unido	99,24	63,59	35,65
Otros países	115,76	67,51	48,25
Sexo			
Hombre	109,72	71,18	38,54
Mujer	106,3	69,19	37,11
Edad			
De 16 a 24 años	99,18	62,13	37,05
De 25 a 44 años	110,73	71,77	38,96
De 45 a 64 años	113,13	73,8	39,33
Mayor de 64 años	85,44	57,53	27,91
Actividad económica			
Empresarios con o sin asalariados	115,05	71,75	43,3
Empleados de cargo alto o medio	113,15	77,4	35,75
Empleados auxiliares u otros trabajadores y obreros	101,93	64,42	37,51
Jubilados	94,76	57,56	37,2
Estudiantes, amas de casa o parados	91,79	59,6	32,19
Nivel de ingresos			
De 12.000 a 24.000 euros	96,40	57,69	38,71
De 24.001 a 36.000 euros	98,03	65,34	32,79
De 36.001 a 48.000 euros	105,11	68,82	36,29
De 48.001 a 60.000 euros	107,36	70,32	37,04
De 60.001 a 72.000 euros	120,88	77,04	43,84
De 72.001 a 84.000 euros	114,46	77,4	37,06
Más de 84.000 euros	136,85	87,92	48,93
Conceptos pagados en origen			
Vuelo	86,70	33,65	53,05
Vuelo y alojamiento	103,01	59,76	43,25
Vuelo, alojamiento y desayuno	151,28	96,57	54,71
Vuelo, alojamiento y media pensión	122,15	85,96	36,2
Vuelo, alojamiento y pensión completa	96,03	65,78	30,25
Vuelo, alojamiento y <i>todo incluido</i>	109,8	88,09	21,72
Antelación de la reserva del viaje			
De 1 a 7 días	112,72	72,58	40,14
De 8 a 15 días	122,49	83,94	38,55
De 16 a 30 días	110,38	72,36	38,01
De 31 a 90 días	101,4	64,02	37,38
Más de 90 días	107,01	70,05	36,96

Gasto por turista y día: total, en origen y en destino según las variables de clasificación. Lanzarote 2011 (I Trimestre). (y 2)

Canales de venta del vuelo			
Tour operadores	111,67	75,22	36,45
Compañías aéreas	98,32	53,27	45,04
Agencias de viajes	118,34	85,1	33,25
Portales de Internet	107,2	73,15	34,05
Uso de vuelo de bajo coste			
Sí voló en bajo coste	100,44	59,81	40,63
No voló en bajo coste	116,04	80,55	35,49
Canales de reserva del alojamiento			
Tour operadores	112,86	78,13	34,73
Alojamientos directamente	101,13	53,61	47,52
Agencias de viajes	121,97	86,9	35,07
Portales de Internet	103,48	65,27	38,21
Tipo de alojamiento			
Hoteles o apartahoteles de 5*	151,39	101,51	49,88
Hoteles o apartahoteles de 4*	117,6	85,14	32,46
Hoteles o apartahoteles de 1, 2 y 3*	104,51	69,58	34,94
Extrahoteleros	100,07	59,22	40,86
Viviendas propias o casas de amigos/familiares	76,87	35,07	41,81
Otros tipos de alojamientos	84,08	46,86	37,23
Motivos de estancia			
Vacaciones	108,4	70,45	37,95
Motivos profesionales o familiares	111,15	66,19	44,96
Otros motivos	103,04	74,17	28,87
Noches pernoctadas			
De 1 a 7 noches	114,8	74,57	40,23
De 8 a 15 noches	92,19	60,95	31,24
De 16 a 31 noches	71,24	39,09	32,15
Más de 31 noches	56,49	33,21	23,27

FICHA TÉCNICA

Los datos del informe están referidos a la *Encuesta sobre Gasto Turístico 2011 (Primer Trimestre)*, realizada por el Instituto Canario de Estadística (ISTAC) cuyas características técnicas son las siguientes:

- **Universo:** población turística de Lanzarote durante el primer trimestre de 2011.
- **Ámbito de estudio:** isla de Lanzarote.
- **Tamaño de la muestra:** 1.537 entrevistas realizadas en el primer trimestre de 2011.
- **Error muestral máximo:** la muestra definida para un nivel de confianza del 95 por ciento y de probabilidades ($p=q=50$), supone un error para datos globales de ± 2.6 %.
- **Tipo de muestreo:** Para el conjunto de Canarias se ha utilizado un muestreo bietápico de conglomerados con estratificación de las unidades de primera etapa. Las unidades de primera etapa (o unidades primarias de muestreo, UPM) son los aeropuertos canarios con tráfico internacional/comunitario y las de segunda etapa (o unidades secundarias de muestreo, USM) las constituyen los países de destino de los vuelos. La estratificación de las UPM se produce mediante el cruce de las variables *nacionalidad* y *aeropuerto*. Dentro de estas unidades de segunda etapa se realiza una selección aleatoria de las unidades informantes. La última unidad de selección es el país de destino y la unidad de observación son los turistas mayores de 16 años.
- **Lugar de la entrevista:** Aeropuerto de Lanzarote.

CONCEPTOS Y DEFINICIONES

De acuerdo con las Recomendaciones Internacionales para Estadísticas de Turismo (2008), de la Organización Mundial del Turismo (OMT), el gasto turístico hace referencia a la suma pagada por la adquisición de bienes y servicios de consumo y de objetos valiosos, para uso propio o para regalar, antes y durante los viajes turísticos; incluyendo los gastos incurridos por los propios visitantes, así como los gastos pagados o reembolsados por otros.

Se consideran las siguientes mediciones del gasto turístico:

Gasto total (GT): Se entiende con este término todo el consumo efectuado por una persona calificada como turista durante su desplazamiento y estancia en el lugar de destino. Por lo tanto, quedan excluidas del gasto las inversiones realizadas en Canarias por los turistas. El gasto total se desglosa, según el lugar donde ha sido realizado, en gasto en origen y gasto en Canarias.

Gasto en origen (GO): Se incluyen todos los importes correspondientes al viaje y la estancia pagados en el país de procedencia del visitante. El gasto en origen incluye los siguientes conceptos:

- *Vuelo*: se entiende por vuelo el trayecto o trayectos realizados por vía aérea entre el país de origen del visitante y algún aeropuerto de destino ubicado en Canarias, así como los trayectos aeropuerto-alojamiento-aeropuerto, vuelo aéreo o trayecto marítimo entre islas, etc. En la totalidad de los casos, el vuelo aéreo desde y hasta el país de procedencia está abonado en el origen.
- Alojamiento, en cualquiera de los tipos de hospedaje de la Comunidad Autónoma Canaria.
- Alojamiento y desayuno.
- Alojamiento y media pensión: cuando el régimen de alojamiento incluye la media pensión (desayuno y almuerzo, o desayuno y cena).
- Alojamiento y pensión completa: cuando el régimen de alojamiento incluye desayuno, almuerzo y cena.
- Todo incluido: se ofrece, a un precio cerrado, los siguientes servicios: alojamiento, pensión completa, provisión de alimentos y bebidas así como servicios de actividades recreativas, culturales y deportivas.
- Excursiones, actividades deportivas y de ocio.
- Alquiler de vehículos: automóviles con o sin conductor, vehículos de navegación (embarcaciones, motos acuáticas), etc.
- Viaje combinado a otras islas.

Gasto en Canarias (GC): Es el gasto efectuado durante la estancia en Canarias. De acuerdo con las recomendaciones internacionales el gasto en Canarias se desglosa en los siguientes conceptos:

- a) Alojamiento. Alojamiento y gastos extras dentro de alojamiento.
- b) Alimentos y bebidas.
 - Compras alimenticias en supermercados.
 - Restaurantes.
- c) Transporte local.
 - Transporte de pasajeros por carretera: Que incluye los conceptos de taxi y transporte público
 - Alquiler de equipos de transporte: que incluye el concepto de alquiler de vehículos
- d) Actividades recreativas, culturales y deportivas: excursiones organizadas, ocio y diversión, viajes a otras islas, actividades deportivas, actividades culturales y discotecas.
- e) Compras. Souvenirs.
- f) Otros gastos: salud, servicios personales, gastos farmacéuticos, etc.