



CENTRO DE DATOS

# ENCUESTA SOBRE **GASTO TURÍSTICO**

LANZAROTE 2011  
**Estimación Anual**

[www.datosdelanzarote.com](http://www.datosdelanzarote.com)

**istac**

INSTITUTO CANARIO  
DE ESTADÍSTICA



CABILDO DE LANZAROTE

## ÍNDICE

	Página
PRESENTACIÓN	2
GASTO TURÍSTICO	4
1.- Comparación con Canarias	4
2.- Evolución del gasto	5
3.- Gasto según municipio	6
4.- Gasto en destino según características del turista	8
5.- Desglose del gasto en destino	9
6.- Evolución de los distintos conceptos del gasto en destino	10
ANEXO	12
Evolución del gasto por turista y día (total, en origen y en destino) según trimestre y estimación anual. Lanzarote (2006-III trimestre 2011)	13
Tabla de gasto por turista y día: total, en origen y en destino según las variables de clasificación	14
Ficha técnica	16
Conceptos y definiciones	17

## PRESENTACIÓN

Este informe recoge los datos para Lanzarote de la *Encuesta sobre Gasto Turístico 2011* realizada por el **Instituto Canario de Estadística (ISTAC)**.

La *Encuesta sobre el Gasto Turístico* tiene como objetivo básico conocer el volumen y la estructura del gasto realizado por los turistas que pernoctan al menos una noche en cualquier tipo de alojamiento de Canarias.

Con el fin de facilitar la lectura e incrementar la difusión de los resultados para Lanzarote, el **Centro de Datos** del Cabildo Insular ha realizado el presente documento con comentarios, tablas y gráficos de los datos estadísticos facilitados por el ISTAC.

**En el documento se ofrecen los resultados del año de 2011 y su comparación con los datos de 2006 a 2010.**

## GASTO TURÍSTICO

El gasto total por turista y día que visitó Lanzarote en el 2011 fue de **111,37 euros**, de los que 74,17 € se gastaron en origen y 37,20 € en Lanzarote.

<b>GASTO POR TURISTA Y DÍA (€)</b>	<b>2011</b>
Gasto en origen	<b>74,17</b>
Gasto en Lanzarote	<b>37,20</b>
<b>GASTO TOTAL</b>	<b>111,37</b>

### 1.- Comparación con Canarias

Lanzarote está 7,8 euros **por debajo** de la media **del gasto total** que se produjo en Canarias durante el año 2011.

El gasto en destino fue 0,26 euros superior a la media regional.

<b>GASTO POR TURISTA Y DÍA SEGÚN ISLA (€)</b>	<b>2011</b>		
	<b>TOTAL</b>	<b>ORIGEN</b>	<b>EN LA ISLA</b>
Lanzarote	<b>111,36</b>	<b>74,17</b>	<b>37,20</b>
Fuerteventura	111,78	85,85	25,93
Gran Canaria	124,76	84,65	40,11
Tenerife	120,94	82,20	38,47
La Palma	119,62	81,86	37,76
<b>CANARIAS</b>	<b>119,16</b>	<b>82,22</b>	<b>36,94</b>

## 2.- Evolución del gasto (2006-11). Estimación Anual

El **gasto total por turista y día aumentó** en el año 2011 con respecto a 2010, tanto en origen como en destino. De hecho, es el gasto total más alto de toda la serie entre 2006-2011.

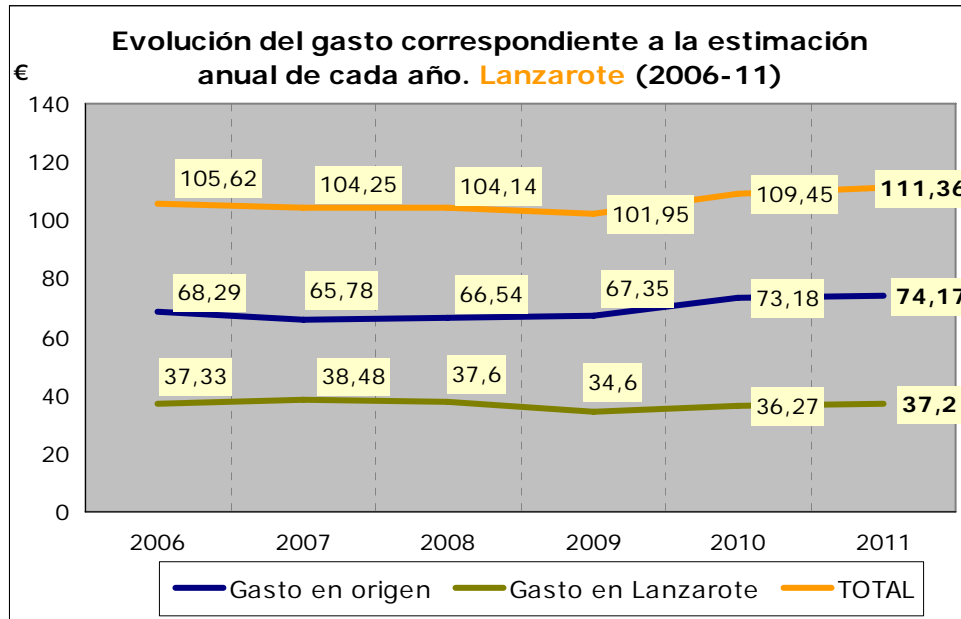

### 3.- Gasto según municipio

Los turistas alojados en las zonas turísticas del municipio de Yaiza fueron los que mayor gasto total realizaron, mientras que los alojados en Tías fueron los que efectuaron más consumo en la isla.

Los alojados en el municipio de Tegui se fueron los de menor gasto total.

GASTO POR TURISTA Y DÍA SEGÚN MUNICIPIO (€)	TOTAL	ORIGEN	EN LA ISLA
LANZAROTE	111,36	74,17	37,20
Tegui se	102,31	69,51	32,81
Tías	108,69	68,33	40,36
Yaiza	119,60	84,69	34,90

### Evolución del gasto en los municipios turísticos

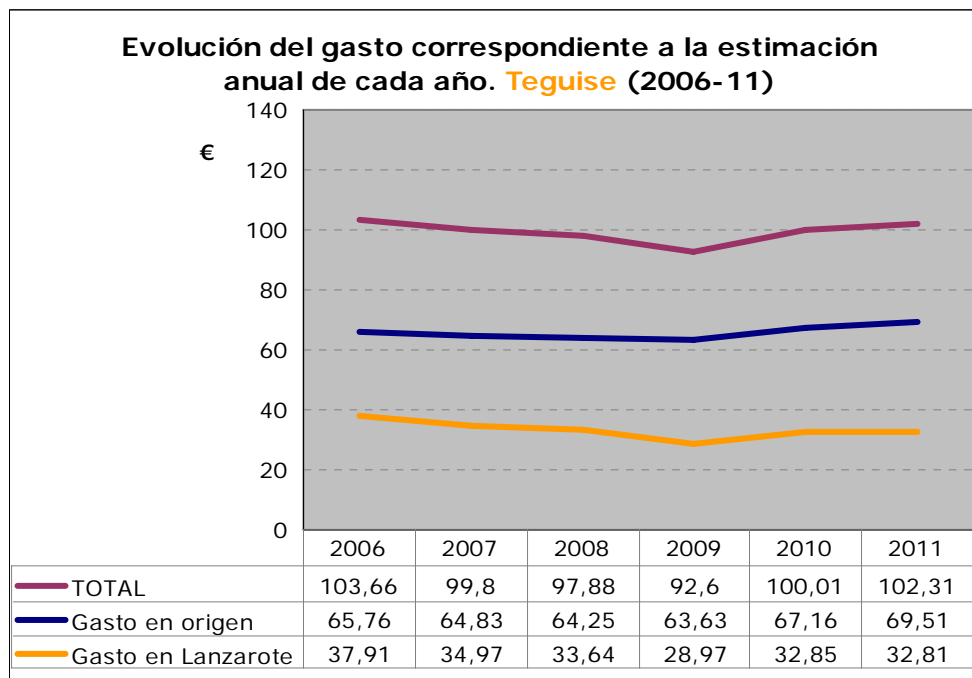

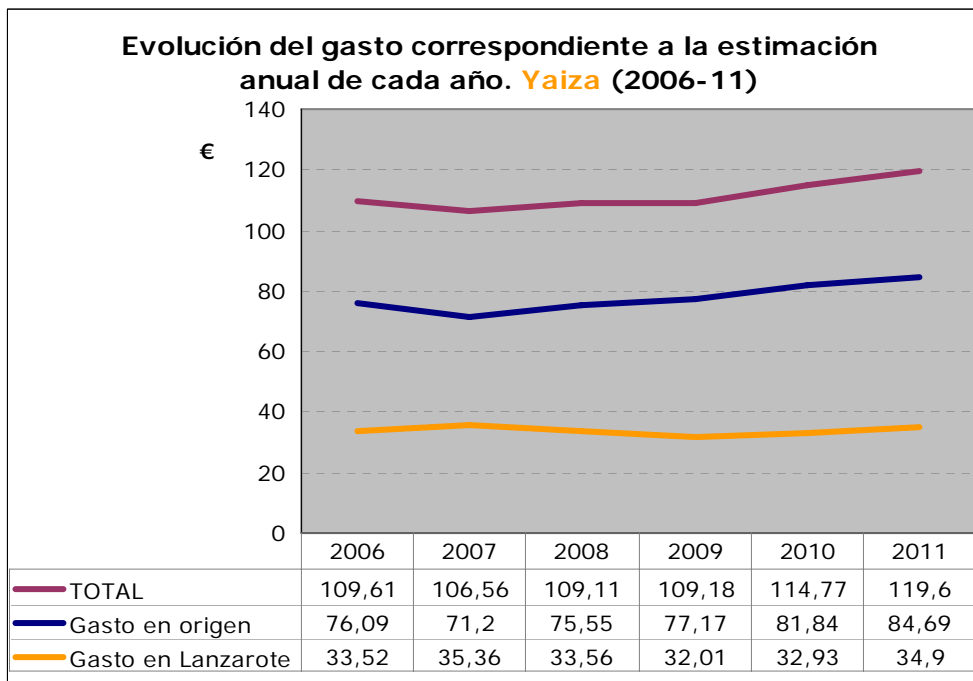
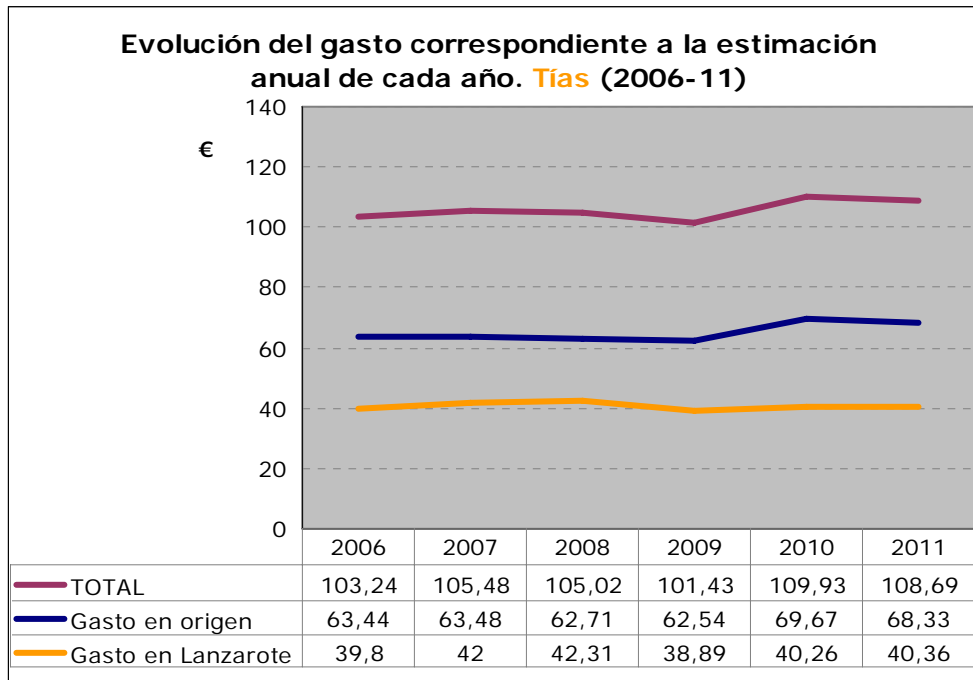

#### **4.- Gasto en destino según características del turista<sup>1</sup>**

El gasto en destino es el correspondiente al **consumo realizado exclusivamente durante la estancia en Lanzarote**.

En la siguiente tabla se muestra las características del gasto en destino según distintas variables (país de residencia del turista, edad, actividad económica, nivel de ingresos, etc.).

Con respecto a esas variables, que aparecen en la primera columna de la tabla, se incluye la **tipología de turistas con mayor gasto (segunda columna) y la de menor gasto (cuarta columna)**.

SEGÚN...	2011 GASTO EN LANZAROTE (en destino) 37,20 €			
	Mayor gasto	€	Menor gasto	€
<b>País de residencia</b>	Otros países	46,15	Alemania	25,87
<b>Sexo</b>	Hombre	37,37	Mujer	36,93
<b>Edad</b>	De 25 a 44 años	38,44	Mayor de 64 años	29,40
<b>Actividad económica</b>	Empresarios con o sin asalariados	41,96	Estudiantes, amas de casa o parados	31,07
<b>Nivel de ingresos</b>	Más de 84.000 euros	43,11	De 12.000 a 24.000 euros	36,17
<b>Conceptos pagados en origen</b>	Vuelo	55,74	Vuelo, alojamiento y todo incluido	21,83
<b>Antelación de la reserva del viaje</b>	De 1 a 7 días	44,70	Más de 90 días	34,17
<b>Canales de venta del vuelo</b>	Compañías aéreas	45,78	Agencias de viajes	33,95
<b>Uso de vuelo de bajo coste</b>	Sí voló en bajo coste	39,90	No voló en bajo coste	35,27
<b>Canales de reserva del alojamiento</b>	Alojamientos directamente	48,78	Tour operadores	32,51
<b>Tipo de alojamiento</b>	Hoteles o apartahoteles de 5*	52,48	Hoteles o apartahoteles de 4*	31,12
<b>Noches pernoctadas</b>	De 1 a 7 noches	39,89	Más de 31 noches	26,36

<sup>1</sup> En el anexo se incluye la tabla estadística del gasto total, en origen y en destino según las variables de clasificación.



## **5.- Desglose del gasto en destino**

El gasto en destino es **el efectuado durante la estancia en Lanzarote**. De acuerdo con las recomendaciones internacionales el gasto en destino se desglosa en los siguientes conceptos:

**a)** Alojamiento. Alojamiento y gastos extras dentro de alojamiento; **b)** Alimentos y bebidas (compras alimenticias en supermercados y restaurantes); **c)** Transporte local (transporte de pasajeros por carretera: que incluye los conceptos de taxi y transporte público, y alquiler de equipos de transporte: que incluye el concepto de alquiler de vehículos); **d)** Actividades recreativas, culturales y deportivas. Que incluye los siguientes conceptos: excursiones organizadas, ocio y diversión, viajes a otras islas, actividades deportivas, actividades culturales y discotecas; **e)** Compras. Souvenirs; y **f)** Otros gastos, que incluye los siguientes conceptos: salud, servicios personales, gastos farmacéuticos y otros gastos.

De los 37,20 euros diarios que se gastó cada turista en Lanzarote, 3,92 se destinaron a alojamiento, 3,76 a transporte (1,45 a transporte público y 2,31 a alquiler de vehículos), 17,75 euros (el 47,7 % del gasto en la isla) a alimentación (6,56 € en supermercados y 11,19 € en restaurantes), 5,15 a souvenirs, 5,17 a ocio y 1,45 euros en otros conceptos.

### **GASTO POR TURISTA Y DÍA. LANZAROTE 2011 (Estimación Anual). Euros**

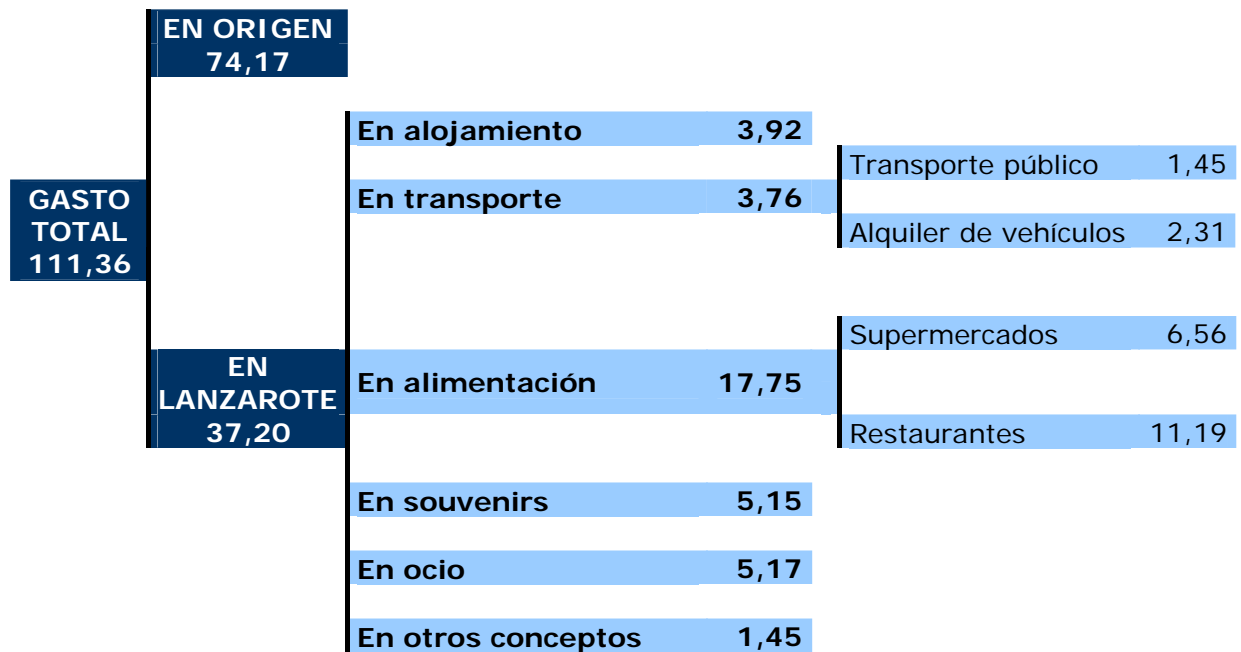

## 6.- Evolución de los distintos conceptos del gasto en destino

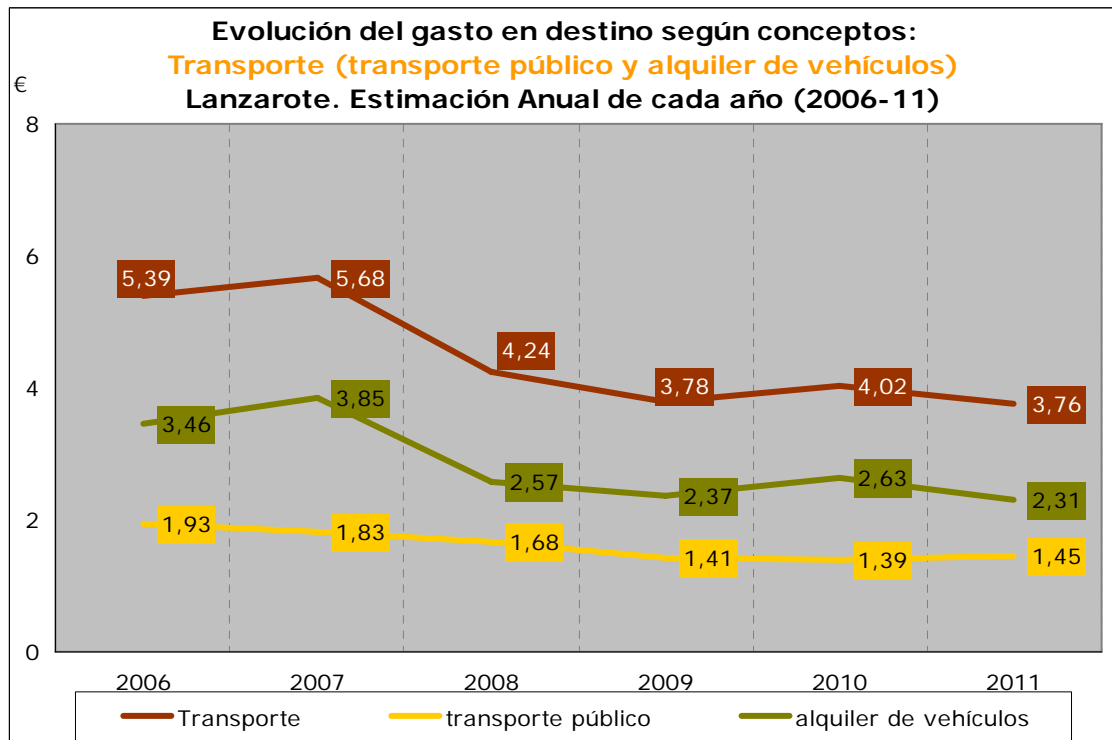
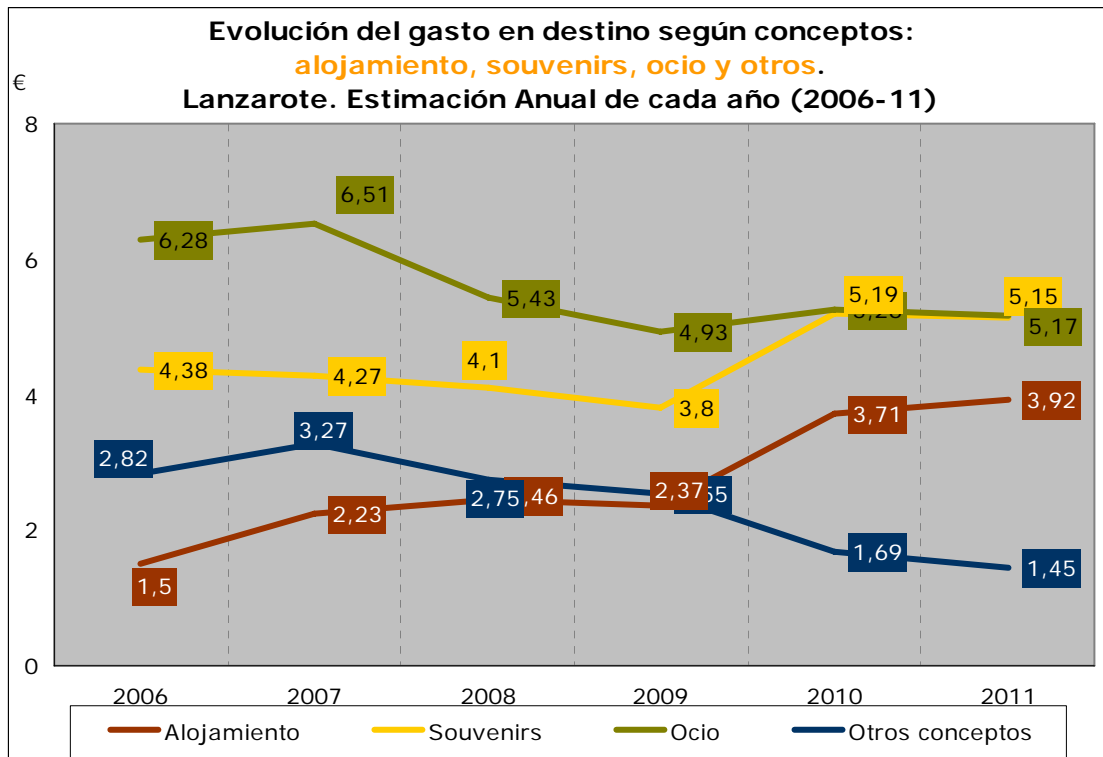

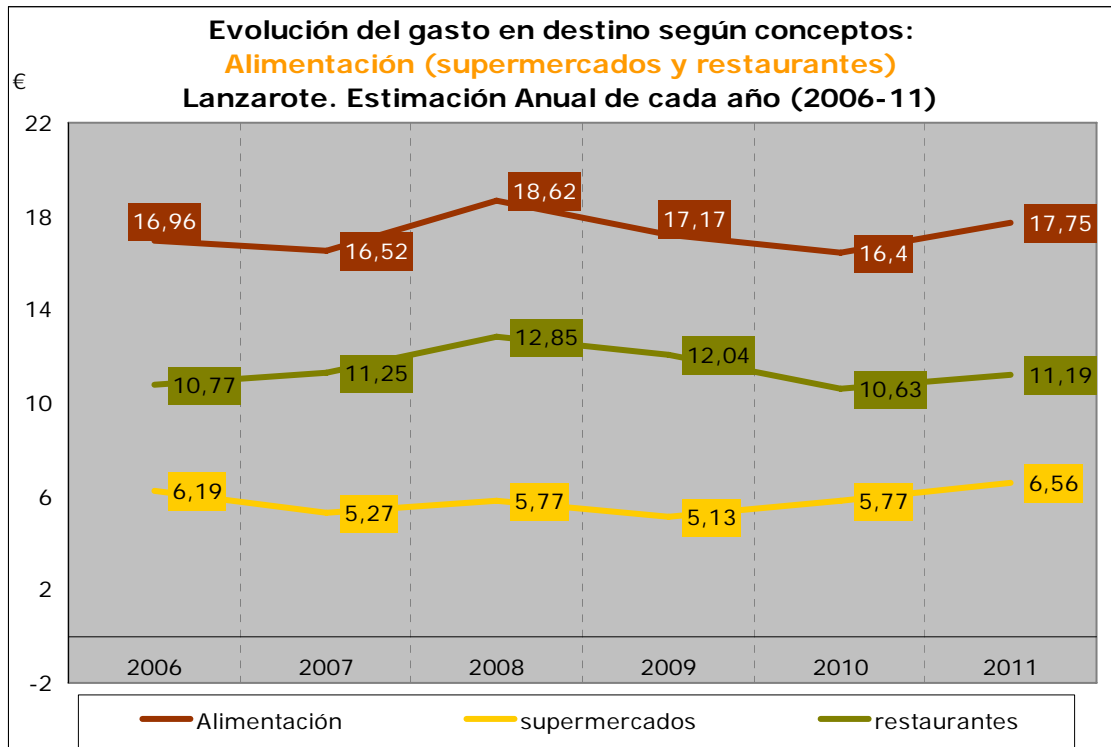

# ANEXO

**Evolución del gasto por turista y día (total, en origen y en destino) según trimestre y estimación anual. Lanzarote (2006- 2011)**

PERIODO	GASTO (€)		
	TOTAL	ORIGEN	DESTINO
<b>2011 (ANUAL)</b>	<b>111,36</b>	<b>74,17</b>	<b>37,20</b>
2011 (4T)	114,68	76,51	38,17
2011 (3T)	111,28	75,62	35,66
2011 (2T)	111,06	73,81	37,25
2011 (1T)	108,4	70,41	37,99
<b>2010 (ANUAL)</b>	<b>109,45</b>	<b>73,18</b>	<b>36,27</b>
2010 (4T)	110,41	72,77	37,64
2010 (3T)	111,19	75,17	36,02
2010 (2T)	110,58	74,2	36,38
2010 (1T)	105,51	70,52	34,99
<b>2009 (ANUAL)</b>	<b>101,95</b>	<b>67,35</b>	<b>34,6</b>
2009 (4T)	102,83	67,2	35,62
2009 (3T)	104,16	71,57	32,59
2009 (2T)	102,05	67,56	34,49
2009 (1T)	98,69	63,08	35,61
<b>2008 (ANUAL)</b>	<b>104,14</b>	<b>66,54</b>	<b>37,6</b>
2008 (4T)	106,13	65,35	40,77
2008 (3T)	107,54	70,4	37,15
2008 (2T)	100,12	61,65	38,47
2008 (1T)	102,58	68,23	34,35
<b>2007 (ANUAL)</b>	<b>104,25</b>	<b>65,78</b>	<b>38,48</b>
2007 (4T)	103,75	68	35,74
2007 (3T)	104,9	66,68	38,22
2007 (2T)	102	63,96	38,04
2007 (1T)	106,26	64,26	42
<b>2006 (ANUAL)</b>	<b>105,62</b>	<b>68,29</b>	<b>37,33</b>
2006 (4T)	111,77	72,76	39,01
2006 (3T)	111,7	73,5	38,2
2006 (2T)	100	66,03	33,97
2006 (1T)	97,5	59,62	37,88

**Tabla de gasto por turista y día: total, en origen y en destino según las variables de clasificación. Lanzarote 2011 (Estimación Anual). (1)**

	TOTAL	ORIGEN	LANZAROTE
<b>TOTAL</b>	<b>111,37</b>	<b>74,17</b>	<b>37,20</b>
<b>País de residencia</b>			
Alemania	113,20	87,33	25,87
España	124,32	79,49	44,83
Holanda	114,76	76,85	37,91
Países Nórdicos	123,41	85,49	37,92
Reino Unido	100,71	66,56	34,15
Otros países	119,49	73,34	46,15
<b>Sexo</b>			
Hombre	111,84	74,47	37,37
Mujer	110,63	73,70	36,93
<b>Edad</b>			
De 16 a 24 años	105,37	67,21	38,15
De 25 a 44 años	113,08	74,65	38,44
De 45 a 64 años	113,78	76,81	36,97
Mayor de 64 años	96,75	67,36	29,40
<b>Actividad económica</b>			
Empresarios con o sin asalariados	116,07	74,11	41,96
Empleados de cargo alto o medio	114,60	78,62	35,98
Empleados auxiliares u otros trabajadores y obreros	107,68	70,36	37,33
Jubilados	104,02	66,36	37,66
Estudiantes, amas de casa o parados	98,13	67,06	31,07
<b>Nivel de ingresos</b>			
De 12.000 a 24.000 euros	102,49	66,32	36,17
De 24.001 a 36.000 euros	106,68	70,47	36,21
De 36.001 a 48.000 euros	110,06	72,23	37,83
De 48.001 a 60.000 euros	109,57	71,83	37,74
De 60.001 a 72.000 euros	113,71	75,41	38,29
De 72.001 a 84.000 euros	113,41	77,05	36,37
Más de 84.000 euros	131,99	88,88	43,11
<b>Conceptos pagados en origen</b>			
Vuelo	88,75	33,01	55,74
Vuelo y alojamiento	104,17	60,86	43,31
Vuelo, alojamiento y desayuno	155,45	100,13	55,33
Vuelo, alojamiento y media pensión	127,89	93,02	34,88
Vuelo, alojamiento y pensión completa	114,57	82,45	32,12
Vuelo, alojamiento y <i>todo incluido</i>	110,90	89,07	21,83
<b>Antelación de la reserva del viaje</b>			
De 1 a 7 días	120,79	76,09	44,70
De 8 a 15 días	115,59	79,46	36,13
De 16 a 30 días	112,29	74,57	37,71
De 31 a 90 días	110,57	73,14	37,43
Más de 90 días	107,07	72,89	34,17

**Gasto por turista y día: total, en origen y en destino según las variables de clasificación. Lanzarote 2011 (Estimación Anual). (y 2)**

	TOTAL	ORIGEN	LANZAROTE
<b>TOTAL</b>	<b>111,37</b>	<b>74,17</b>	<b>37,20</b>
<b>Canales de venta del vuelo</b>			
Tour operadores	111,45	77,07	34,38
Compañías aéreas	105,81	60,02	45,78
Agencias de viajes	124,02	90,06	33,95
Portales de Internet	108,38	70,52	37,86
<b>Uso de vuelo de bajo coste</b>			
Sí voló en bajo coste	102,94	63,04	39,90
No voló en bajo coste	117,89	82,62	35,27
<b>Canales de reserva del alojamiento</b>			
Tour operadores	112,49	79,98	32,51
Alojamientos directamente	111,47	62,68	48,78
Agencias de viajes	125,48	91,66	33,81
Portales de Internet	108,24	67,39	40,85
<b>Tipo de alojamiento</b>			
Hoteles o apartahoteles de 5*	166,64	114,17	52,48
Hoteles o apartahoteles de 4*	120,81	89,69	31,12
Hoteles o apartahoteles de 1, 2 y 3*	106,04	73,92	32,13
Extrahoteleros	100,28	59,22	41,06
Viviendas propias o casas de amigos/familiares	68,50	30,11	38,39
Otros tipos de alojamientos	85,98	49,87	36,11
<b>Motivos de estancia</b>			
Vacaciones	111,63	74,64	36,99
Motivos profesionales o familiares	98,43	53,23	45,20
Otros motivos	110,94	67,45	43,49
<b>Noches pernoctadas</b>			
De 1 a 7 noches	119,70	79,81	39,89
De 8 a 15 noches	95,82	64,27	31,56
De 16 a 31 noches	70,19	38,96	31,23
Más de 31 noches	49,02	22,67	26,36

## FICHA TÉCNICA

Los datos del informe están referidos a la *Encuesta sobre Gasto Turístico 2011 (Estimación Anual)*, realizada por el Instituto Canario de Estadística (ISTAC) cuyas características técnicas son las siguientes:

- **Universo:** población turística de Lanzarote durante el año 2011.
- **Ámbito de estudio:** isla de Lanzarote.
- **Tamaño de la muestra:** 1.485 entrevistas realizadas en el cuarto trimestre de 2011.
- **Error muestral máximo:** la muestra definida para un nivel de confianza del 95 por ciento y de probabilidades ( $p=q=50$ ), supone un error para datos globales de  $\pm 2.6 \%$ .
- **Tipo de muestreo:** Para el conjunto de Canarias se ha utilizado un muestreo bietápico de conglomerados con estratificación de las unidades de primera etapa. Las unidades de primera etapa (o unidades primarias de muestreo, UPM) son los aeropuertos canarios con tráfico internacional/comunitario y las de segunda etapa (o unidades secundarias de muestreo, USM) las constituyen los países de destino de los vuelos. La estratificación de las UPM se produce mediante el cruce de las variables *nacionalidad* y *aeropuerto*. Dentro de estas unidades de segunda etapa se realiza una selección aleatoria de las unidades informantes. La última unidad de selección es el país de destino y la unidad de observación son los turistas mayores de 16 años.
- **Lugar de la entrevista:** Aeropuerto de Lanzarote.



## CONCEPTOS Y DEFINICIONES

De acuerdo con las Recomendaciones Internacionales para Estadísticas de Turismo (2008), de la Organización Mundial del Turismo (OMT), el gasto turístico hace referencia a la suma pagada por la adquisición de bienes y servicios de consumo y de objetos valiosos, para uso propio o para regalar, antes y durante los viajes turísticos; incluyendo los gastos incurridos por los propios visitantes, así como los gastos pagados o reembolsados por otros.

Se consideran las siguientes mediciones del gasto turístico:

**Gasto total (GT):** Se entiende con este término todo el consumo efectuado por una persona calificada como turista durante su desplazamiento y estancia en el lugar de destino. Por lo tanto, quedan excluidas del gasto las inversiones realizadas en Canarias por los turistas. El gasto total se desglosa, según el lugar donde ha sido realizado, en gasto en origen y gasto en Canarias.

**Gasto en origen (GO):** Se incluyen todos los importes correspondientes al viaje y la estancia pagados en el país de procedencia del visitante. El gasto en origen incluye los siguientes conceptos:

- *Vuelo*: se entiende por vuelo el trayecto o trayectos realizados por vía aérea entre el país de origen del visitante y algún aeropuerto de destino ubicado en Canarias, así como los trayectos aeropuerto-alojamiento-aeropuerto, vuelo aéreo o trayecto marítimo entre islas, etc. En la totalidad de los casos, el vuelo aéreo desde y hasta el país de procedencia está abonado en el origen.
- Alojamiento, en cualquiera de los tipos de hospedaje de la Comunidad Autónoma Canaria.
- Alojamiento y desayuno.
- Alojamiento y media pensión: cuando el régimen de alojamiento incluye la media pensión (desayuno y almuerzo, o desayuno y cena).
- Alojamiento y pensión completa: cuando el régimen de alojamiento incluye desayuno, almuerzo y cena.
- Todo incluido: se ofrece, a un precio cerrado, los siguientes servicios: alojamiento, pensión completa, provisión de alimentos y bebidas así como servicios de actividades recreativas, culturales y deportivas.
- Excursiones, actividades deportivas y de ocio.
- Alquiler de vehículos: automóviles con o sin conductor, vehículos de navegación (embarcaciones, motos acuáticas), etc.
- Viaje combinado a otras islas.

**Gasto en Canarias (GC):** Es el gasto efectuado durante la estancia en Canarias. De acuerdo con las recomendaciones internacionales el gasto en Canarias se desglosa en los siguientes conceptos:

- a) Alojamiento. Alojamiento y gastos extras dentro de alojamiento.
- b) Alimentos y bebidas.
  - Compras alimenticias en supermercados.
  - Restaurantes.
- c) Transporte local.
  - Transporte de pasajeros por carretera: Que incluye los conceptos de taxi y transporte público
  - Alquiler de equipos de transporte: que incluye el concepto de alquiler de vehículos
- d) Actividades recreativas, culturales y deportivas: excursiones organizadas, ocio y diversión, viajes a otras islas, actividades deportivas, actividades culturales y discotecas.
- e) Compras. Souvenirs.
- f) Otros gastos: salud, servicios personales, gastos farmacéuticos, etc.