



CENTRO DE DATOS

# ENCUESTA SOBRE **GASTO TURÍSTICO**

---

LANZAROTE 2012  
**Primer Trimestre (1T)**

[www.datosdelanzarote.com](http://www.datosdelanzarote.com)

**istac** | INSTITUTO CANARIO  
DE ESTADÍSTICA



**CABILDO DE LANZAROTE**  
Área de Transportes y Centro de Datos

## ÍNDICE

	Página
PRESENTACIÓN	2
GASTO TURÍSTICO	4
1.- Comparación con Canarias	4
2.- Evolución del gasto	5
3.- Gasto según municipio	6
4.- Gasto en destino según características del turista	9
5.- Desglose del gasto en destino	10
6.- Evolución de los distintos conceptos del gasto en destino	11
ANEXO	13
Evolución del gasto por turista y día (total, en origen y en destino) según trimestre y estimación anual. Lanzarote (2006-I trimestre 2012)	14
Tabla de gasto por turista y día: total, en origen y en destino según las variables de clasificación	15
Ficha técnica	17
Conceptos y definiciones	18

## PRESENTACIÓN

La *Encuesta sobre el Gasto Turístico* tiene como objetivo básico conocer el volumen y la estructura del gasto realizado por los turistas que pernoctan al menos una noche en cualquier tipo de alojamiento de Canarias.

Con el fin de facilitar la lectura e incrementar la difusión de los resultados para Lanzarote, el **Centro de Datos** del Cabildo Insular ha realizado el presente documento con comentarios, tablas y gráficos de los datos estadísticos facilitados por el Instituto Canario de Estadística (ISTAC).

**En el documento se ofrecen los resultados del primer trimestre de 2012 y su comparación con los datos de la misma temporada para el periodo (2006-11).**

## GASTO TURÍSTICO DIARIO POR TURISTA

El **gasto total por turista y día que visitó Lanzarote en el primer trimestre de 2012 fue de 116,54 euros**, de los que 79,28 € se gastaron en origen y 37,26 € en Lanzarote.

GASTO POR TURISTA Y DÍA (€)	1T 2012
Gasto en origen	79,28
Gasto en Lanzarote	37,26
<b>GASTO TOTAL</b>	<b>116,54</b>

### 1.- Comparación con Canarias

Lanzarote está 12,30 euros **por debajo** de la media del **gasto total que se produjo en Canarias** durante el primer trimestre de 2012. También el gasto en destino está 0,53 € por debajo.

GASTO POR TURISTA Y DÍA SEGÚN ISLA (€)	1T 2012		
	TOTAL	ORIGEN	EN LA ISLA
Lanzarote	116,54	79,28	37,27
Fuerteventura	113,29	87,58	25,72
Gran Canaria	132,68	91,15	41,53
Tenerife	135,92	96,64	39,29
La Palma	121,42	85,14	36,28
<b>CANARIAS</b>	<b>128,84</b>	<b>91,04</b>	<b>37,80</b>

## 2.- Evolución del gasto (2006-12). Primer trimestre

El **gasto total por turista y día aumentó** en el primer trimestre de 2012 con respecto a 2011, de hecho es el gasto total más alto de toda la serie desde 2006. Ello es **debido al aumento del gasto en origen, ya que el gasto directo en Lanzarote desciende levemente**.

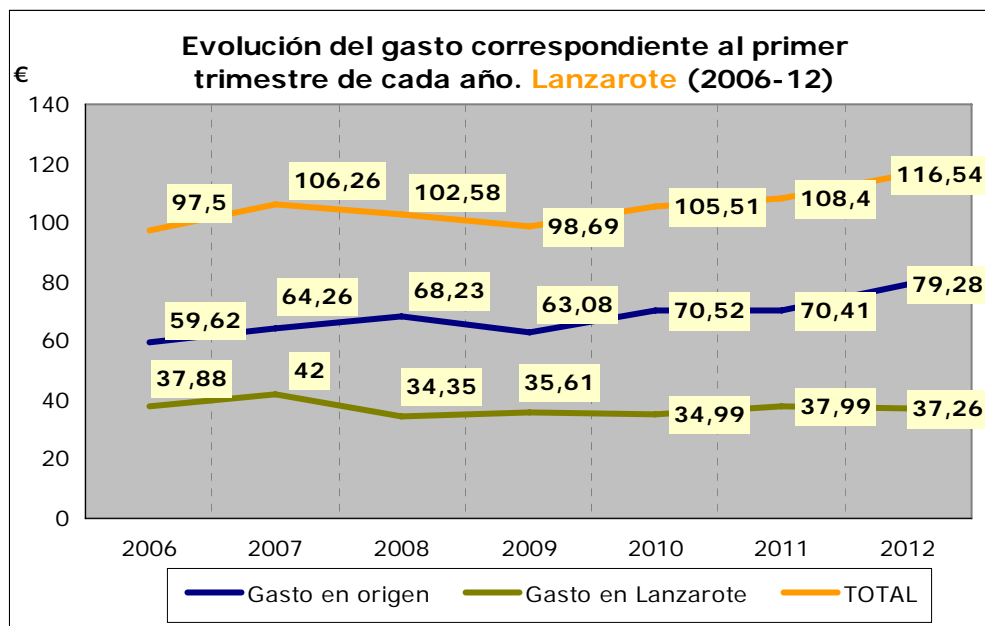

### 3.- Gasto según municipio

Los turistas alojados en las zonas turísticas del municipio de Yaiza fueron los que mayor gasto total realizaron, mientras que los alojados en Arrecife fueron los que efectuaron más consumo en la isla.

GASTO POR TURISTA Y DÍA SEGÚN MUNICIPIO (€)	TOTAL	ORIGEN	EN LA ISLA
Arrecife	139,67	75,14	64,53
Teguise	106,61	73,75	32,86
Tías	113,30	73,57	39,74
Yaiza	122,72	87,09	35,63
LANZAROTE	116,54	79,28	37,26

### Evolución del gasto en los municipios turísticos

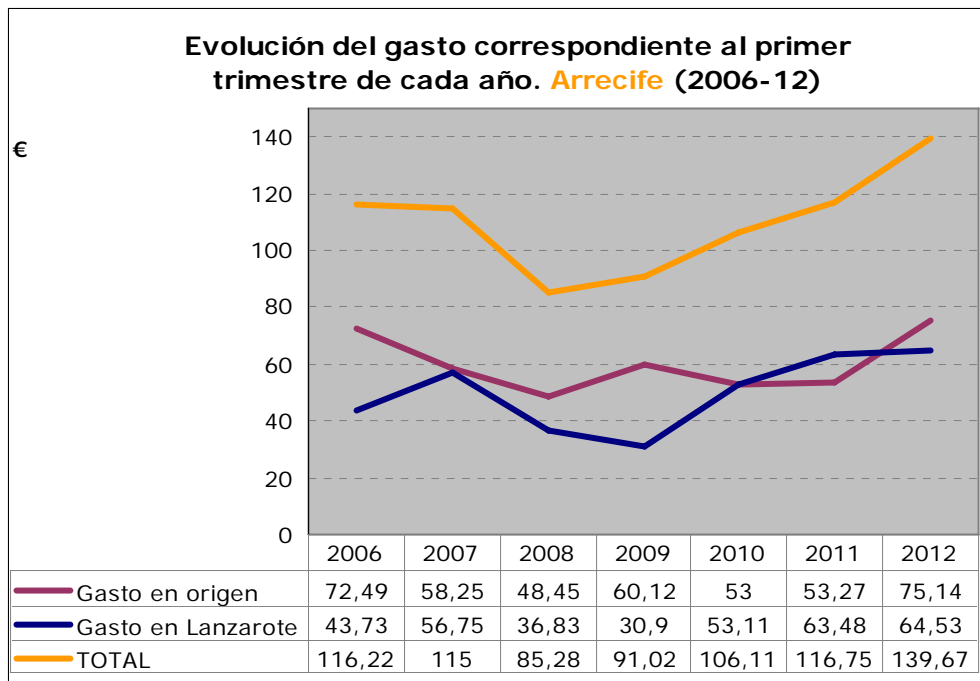

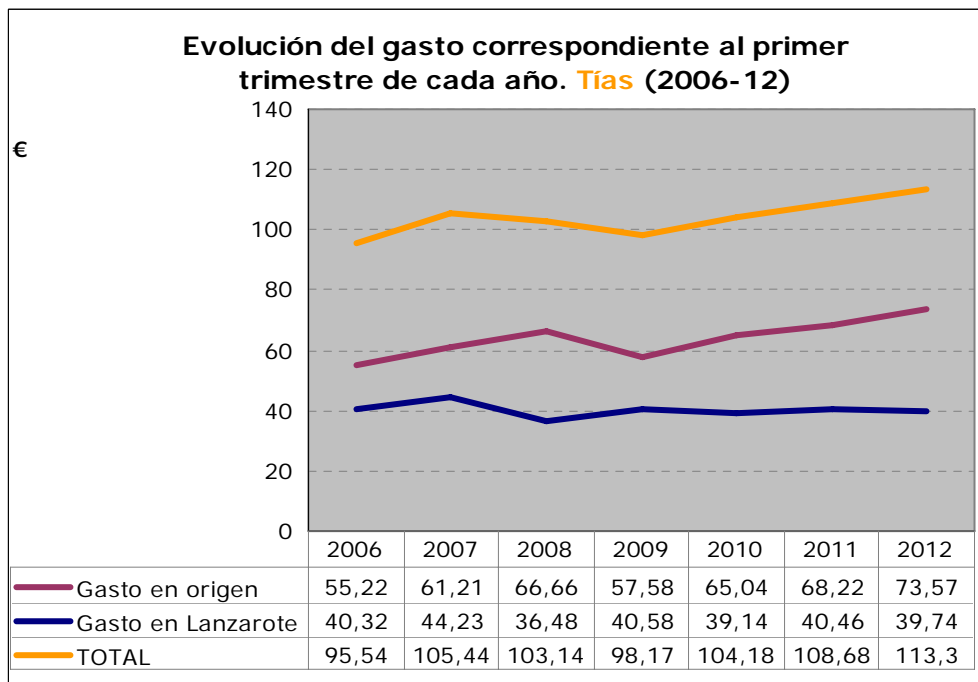
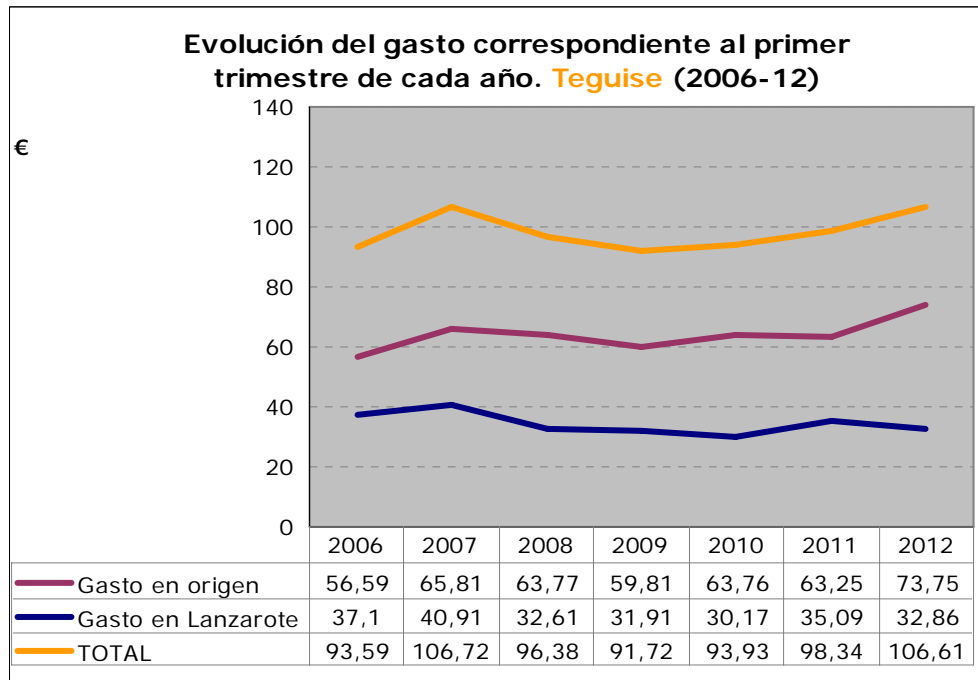

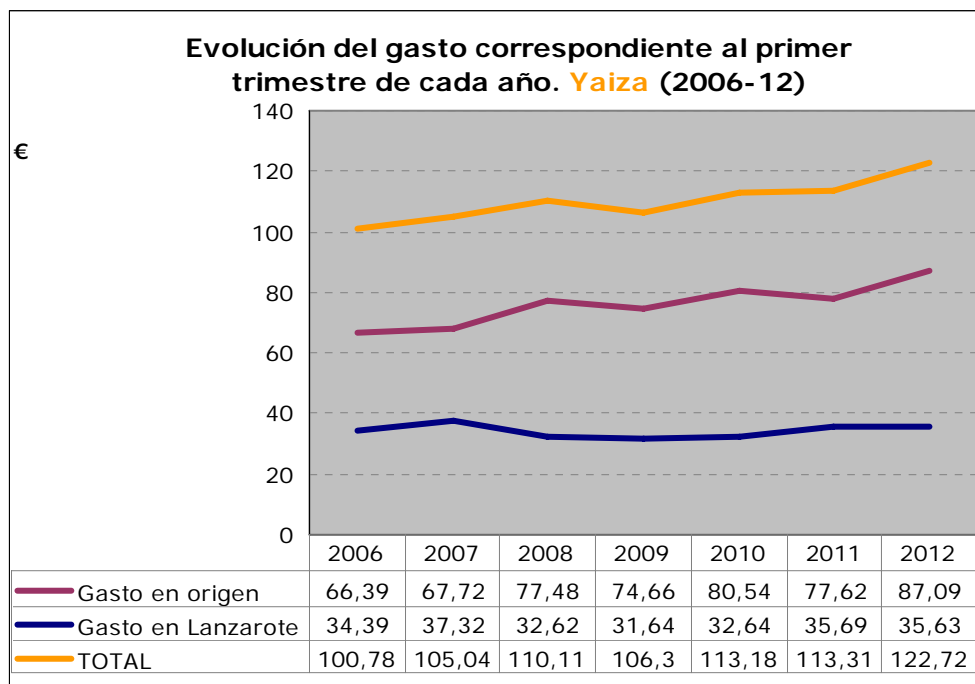



#### **4.- Gasto en destino según características del turista<sup>1</sup>**

El gasto en destino es el correspondiente al **consumo realizado exclusivamente durante la estancia en Lanzarote**.

En la siguiente tabla se muestra las características del gasto en destino según distintas variables (país de residencia del turista, edad, actividad económica, nivel de ingresos, etc.).

Con respecto a esas variables, que aparecen en la primera columna de la tabla, se incluye la **tipología de turistas con mayor gasto (segunda columna) y la de menor gasto (cuarta columna)**.

SEGÚN...	1T 2012 GASTO EN LANZAROTE (en destino) 37,26 €			
	Mayor gasto	€	Menor gasto	€
<b>País de residencia</b>	España	50,05	Alemania	25,36
<b>Sexo</b>	Hombre	37,39	Mujer	37,02
<b>Edad</b>	De 25 a 44 años	38,48	De 16 a 24 años	31,25
<b>Actividad económica</b>	Empresarios con o sin asalariados	42,98	Jubilados	29,87
<b>Nivel de ingresos</b>	Más de 84.000 euros	44,87	De 24.001 a 36.000 euros	34,15
<b>Conceptos pagados en origen</b>	Vuelo	61,41	Vuelo, alojamiento y todo incluido	22,38
<b>Antelación de la reserva del viaje</b>	De 1 a 7 días	42,99	Más de 90 días	35,32
<b>Canales de venta del vuelo</b>	Compañías aéreas	50,69	Tour operadores	33,85
<b>Uso de vuelo de bajo coste</b>	Sí voló en bajo coste	40,39	No voló en bajo coste	35,27
<b>Canales de reserva del alojamiento</b>	Alojamientos directamente	51,20	Tour operadores	31,65
<b>Tipo de alojamiento</b>	Hoteles o apartahoteles de 5*	49,48	Hoteles o apartahoteles de 4*	31,79
<b>Noches pernoctadas</b>	De 1 a 7 noches	38,67	Más de 31 noches	23,76

<sup>1</sup> En el anexo se incluye la tabla estadística del gasto total, en origen y en destino según las variables de clasificación.

## **5.- Desglose del gasto en destino**

El gasto en destino es **el efectuado durante la estancia en Lanzarote**. De acuerdo con las recomendaciones internacionales el gasto en destino se desglosa en los siguientes conceptos:

**a)** Alojamiento. Alojamiento y gastos extras dentro de alojamiento; **b)** Alimentos y bebidas (compras alimenticias en supermercados y restaurantes); **c)** Transporte local (transporte de pasajeros por carretera: que incluye los conceptos de taxi y transporte público, y alquiler de equipos de transporte: que incluye el concepto de alquiler de vehículos); **d)** Actividades recreativas, culturales y deportivas. Que incluye los siguientes conceptos: excursiones organizadas, ocio y diversión, viajes a otras islas, actividades deportivas, actividades culturales y discotecas; **e)** Compras. Souvenirs; y **f)** Otros gastos, que incluye los siguientes conceptos: salud, servicios personales, gastos farmacéuticos y otros gastos.

De los 37,26 euros diarios que se gastó cada turista en Lanzarote, 3,77 se destinaron a alojamiento, 3,98 a transporte (1,35 a transporte público y 2,63 a alquiler de vehículos), 18,36 euros (el 50 % del gasto en la isla) a alimentación (6,41 € en supermercados y 11,95 € en restaurantes), 5,20 a souvenirs, 4,49 a ocio y 1,46 euros en otros conceptos.

### **GASTO POR TURISTA Y DÍA. LANZAROTE 2012 (Primer trimestre). Euros**

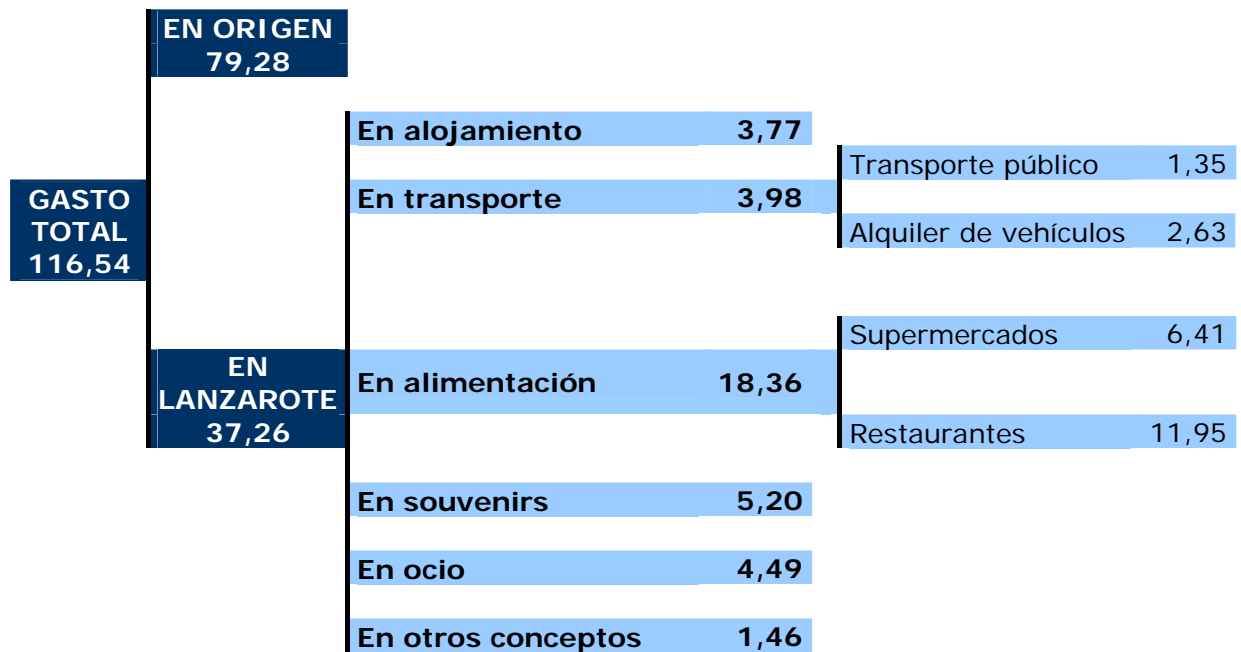

## 6.- Evolución de los distintos conceptos del gasto en destino

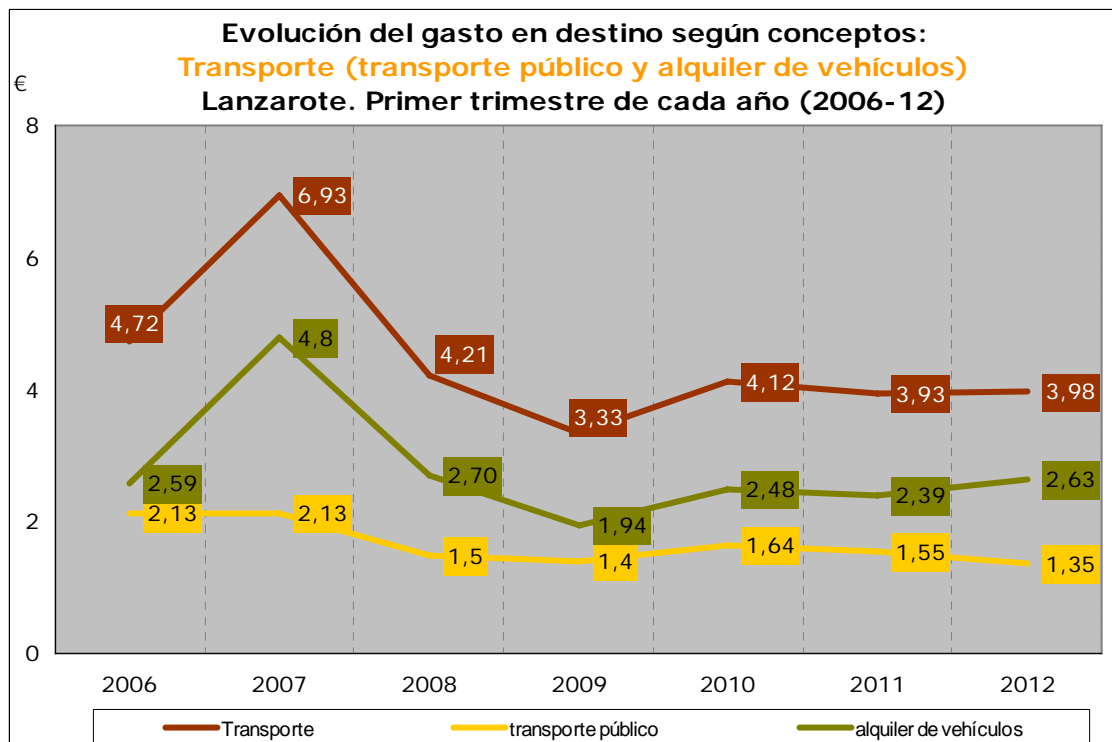

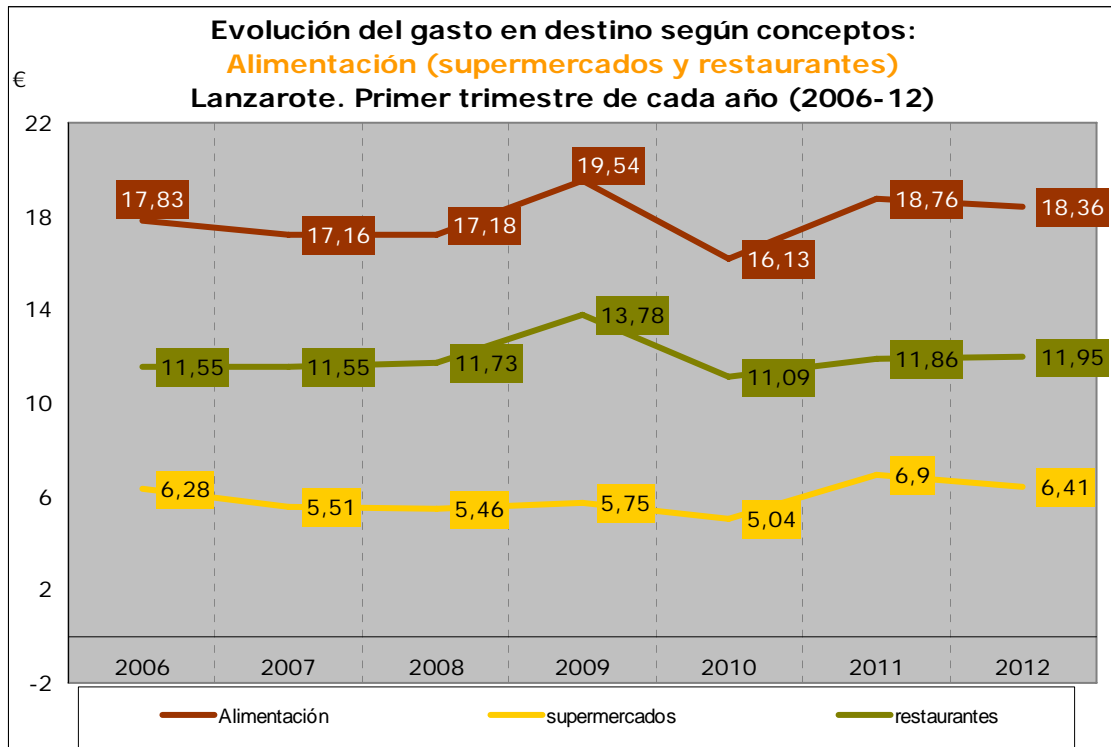

# ANEXO

**Evolución del gasto por turista y día (total, en origen y en destino) según trimestre y estimación anual. Lanzarote (2006-12)**

PERIODO	GASTO (€)		
	TOTAL	ORIGEN	DESTINO
<b>2012 (1T)</b>	<b>116,54</b>	<b>79,28</b>	<b>37,26</b>
2011 (ANUAL)	111,37	74,17	37,20
2011 (4T)	114,68	76,51	38,17
2011 (3T)	111,28	75,62	35,66
2011 (2T)	111,06	73,81	37,25
2011 (1T)	108,40	70,41	37,99
2010 (ANUAL)	109,45	73,18	36,27
2010 (4T)	110,41	72,77	37,64
2010 (3T)	111,19	75,17	36,02
2010 (2T)	110,58	74,20	36,38
2010 (1T)	105,51	70,52	34,99
2009 (ANUAL)	101,95	67,35	34,60
2009 (4T)	102,82	67,20	35,62
2009 (3T)	104,16	71,57	32,59
2009 (2T)	102,05	67,56	34,49
2009 (1T)	98,69	63,08	35,61
2008 (ANUAL)	104,14	66,54	37,60
2008 (4T)	106,12	65,35	40,77
2008 (3T)	107,55	70,40	37,15
2008 (2T)	100,12	61,65	38,47
2008 (1T)	102,58	68,23	34,35
2007 (ANUAL)	104,26	65,78	38,48
2007 (4T)	103,74	68,00	35,74
2007 (3T)	104,90	66,68	38,22
2007 (2T)	102,00	63,96	38,04
2007 (1T)	106,26	64,26	42,00
2006 (ANUAL)	105,62	68,29	37,33
2006 (4T)	111,77	72,76	39,01
2006 (3T)	111,70	73,50	38,20
2006 (2T)	100,00	66,03	33,97
2006 (1T)	97,50	59,62	37,88

**Tabla de gasto por turista y día: total, en origen y en destino según las variables de clasificación. Lanzarote 2012 (I Trimestre). (1)**

	TOTAL	ORIGEN	LANZAROTE
<b>TOTAL</b>	<b>116,54</b>	<b>88,6</b>	<b>37,26</b>
<b>País de residencia</b>			
Alemania	113,96	88,6	25,36
España	119,89	69,84	50,05
Holanda	116,09	81,51	34,58
Países Nórdicos	134,09	94,34	39,75
Reino Unido	110,17	76,02	34,15
Otros países	122,85	76,6	46,25
<b>Sexo</b>			
Hombre	117,89	80,51	37,39
Mujer	114,06	77,03	37,02
<b>Edad</b>			
De 16 a 24 años	100,03	68,79	31,25
De 25 a 44 años	116,76	78,28	38,48
De 45 a 64 años	121,74	84,38	37,36
Mayor de 64 años	108,70	75,4	33,3
<b>Actividad económica</b>			
Empresarios con o sin asalariados	122,85	79,87	42,98
Empleados de cargo alto o medio	121,62	85,27	36,35
Empleados auxiliares u otros trabajadores y obreros	111,00	74,75	36,25
Jubilados	96,29	66,42	29,87
Estudiantes, amas de casa o parados	107,95	75,69	32,26
<b>Nivel de ingresos</b>			
De 12.000 a 24.000 euros	106,73	69,3	37,44
De 24.001 a 36.000 euros	107,85	73,7	34,15
De 36.001 a 48.000 euros	113,49	78,38	35,11
De 48.001 a 60.000 euros	122,21	83,17	39,04
De 60.001 a 72.000 euros	118,05	77,15	40,91
De 72.001 a 84.000 euros	122,90	85,94	36,96
Más de 84.000 euros	145,30	100,43	44,87
<b>Conceptos pagados en origen</b>			
Vuelo	105,74	44,33	61,41
Vuelo y alojamiento	111,01	66,12	44,88
Vuelo, alojamiento y desayuno	158,92	99,37	59,55
Vuelo, alojamiento y media pensión	125,67	93,25	32,43
Vuelo, alojamiento y pensión completa	128,91	95,83	33,08
Vuelo, alojamiento y <i>todo incluido</i>	113,28	90,89	22,38
<b>Antelación de la reserva del viaje</b>			
De 1 a 7 días	120,2	77,21	42,99
De 8 a 15 días	117,92	77,79	40,13
De 16 a 30 días	117,33	81,28	36,05
De 31 a 90 días	117,56	80,32	37,23
Más de 90 días	113,93	78,61	35,32

**Gasto por turista y día: total, en origen y en destino según las variables de clasificación. Lanzarote 2012 (I Trimestre). (y 2)**

<b>Canales de venta del vuelo</b>			
Tour operadores	119,32	85,47	33,85
Compañías aéreas	116,31	65,63	50,69
Agencias de viajes	116,79	82,15	34,63
Portales de Internet	106,51	72,64	33,88
<b>Uso de vuelo de bajo coste</b>			
Sí voló en bajo coste	110,20	69,81	40,39
No voló en bajo coste	121,53	86,26	35,27
<b>Canales de reserva del alojamiento</b>			
Tour operadores	119,66	88,00	31,65
Alojamientos directamente	118,04	66,84	51,2
Agencias de viajes	117,24	83,62	33,63
Portales de Internet	113,28	73,22	40,06
<b>Tipo de alojamiento</b>			
Hoteles o apartahoteles de 5*	167,68	118,3	49,48
Hoteles o apartahoteles de 4*	121,55	89,76	31,79
Hoteles o apartahoteles de 1, 2 y 3*	112,00	77,21	34,79
Extrahoteleros	104,81	64,15	40,67
Viviendas propias o casas de amigos/familiares	83,01	34,25	48,76
Otros tipos de alojamientos	96,52	54,77	41,75
<b>Motivos de estancia</b>			
Vacaciones	117,24	80,47	36,77
Motivos profesionales o familiares	99,05	45,84	53,21
Otros motivos	94,86	59,72	35,14
<b>Noches pernoctadas</b>			
De 1 a 7 noches	122,53	83,86	38,67
De 8 a 15 noches	101,15	67,79	33,36
De 16 a 31 noches	73,33	44,58	28,75
Más de 31 noches	56,81	33,05	23,76



## FICHA TÉCNICA

Los datos del informe están referidos a la *Encuesta sobre Gasto Turístico 2012 (Primer Trimestre)*, realizada por el Instituto Canario de Estadística (ISTAC) cuyas características técnicas son las siguientes:

- **Universo:** población turística de Lanzarote durante el primer trimestre de 2012.
- **Ámbito de estudio:** isla de Lanzarote.
- **Tamaño de la muestra:** 1.381 entrevistas realizadas en el primer trimestre de 2012.
- **Error muestral máximo:** la muestra definida para un nivel de confianza del 95 por ciento y de probabilidades ( $p=q=50$ ), supone un error para datos globales de  $\pm 2.69$  %.
- **Tipo de muestreo:** Para el conjunto de Canarias se ha utilizado un muestreo bietápico de conglomerados con estratificación de las unidades de primera etapa. Las unidades de primera etapa (o unidades primarias de muestreo, UPM) son los aeropuertos canarios con tráfico internacional/comunitario y las de segunda etapa (o unidades secundarias de muestreo, USM) las constituyen los países de destino de los vuelos. La estratificación de las UPM se produce mediante el cruce de las variables *nacionalidad* y *aeropuerto*. Dentro de estas unidades de segunda etapa se realiza una selección aleatoria de las unidades informantes. La última unidad de selección es el país de destino y la unidad de observación son los turistas mayores de 16 años.
- **Lugar de la entrevista:** Aeropuerto de Lanzarote.

## CONCEPTOS Y DEFINICIONES

De acuerdo con las Recomendaciones Internacionales para Estadísticas de Turismo (2008), de la Organización Mundial del Turismo (OMT), el gasto turístico hace referencia a la suma pagada por la adquisición de bienes y servicios de consumo y de objetos valiosos, para uso propio o para regalar, antes y durante los viajes turísticos; incluyendo los gastos incurridos por los propios visitantes, así como los gastos pagados o reembolsados por otros.

Se consideran las siguientes mediciones del gasto turístico:

**Gasto total (GT):** Se entiende con este término todo el consumo efectuado por una persona calificada como turista durante su desplazamiento y estancia en el lugar de destino. Por lo tanto, quedan excluidas del gasto las inversiones realizadas en Canarias por los turistas. El gasto total se desglosa, según el lugar donde ha sido realizado, en gasto en origen y gasto en Canarias.

**Gasto en origen (GO):** Se incluyen todos los importes correspondientes al viaje y la estancia pagados en el país de procedencia del visitante. El gasto en origen incluye los siguientes conceptos:

- *Vuelo*: se entiende por vuelo el trayecto o trayectos realizados por vía aérea entre el país de origen del visitante y algún aeropuerto de destino ubicado en Canarias, así como los trayectos aeropuerto-alojamiento-aeropuerto, vuelo aéreo o trayecto marítimo entre islas, etc. En la totalidad de los casos, el vuelo aéreo desde y hasta el país de procedencia está abonado en el origen.
- Alojamiento, en cualquiera de los tipos de hospedaje de la Comunidad Autónoma Canaria.
- Alojamiento y desayuno.
- Alojamiento y media pensión: cuando el régimen de alojamiento incluye la media pensión (desayuno y almuerzo, o desayuno y cena).
- Alojamiento y pensión completa: cuando el régimen de alojamiento incluye desayuno, almuerzo y cena.
- Todo incluido: se ofrece, a un precio cerrado, los siguientes servicios: alojamiento, pensión completa, provisión de alimentos y bebidas así como servicios de actividades recreativas, culturales y deportivas.
- Excursiones, actividades deportivas y de ocio.
- Alquiler de vehículos: automóviles con o sin conductor, vehículos de navegación (embarcaciones, motos acuáticas), etc.
- Viaje combinado a otras islas.

**Gasto en Canarias (GC):** Es el gasto efectuado durante la estancia en Canarias. De acuerdo con las recomendaciones internacionales el gasto en Canarias se desglosa en los siguientes conceptos:

- a) Alojamiento. Alojamiento y gastos extras dentro de alojamiento.
- b) Alimentos y bebidas.
  - Compras alimenticias en supermercados.
  - Restaurantes.
- c) Transporte local.
  - Transporte de pasajeros por carretera: Que incluye los conceptos de taxi y transporte público
  - Alquiler de equipos de transporte: que incluye el concepto de alquiler de vehículos
- d) Actividades recreativas, culturales y deportivas: excursiones organizadas, ocio y diversión, viajes a otras islas, actividades deportivas, actividades culturales y discotecas.
- e) Compras. Souvenirs.
- f) Otros gastos: salud, servicios personales, gastos farmacéuticos, etc.