



ENCUESTA SOBRE **GASTO TURÍSTICO**

LANZAROTE 2012
Estimación anual

www.datosdelanzarote.com



ÍNDICE

	Página
PRESENTACIÓN	2
GASTO TURÍSTICO	4
1.- Comparación con Canarias	4
2.- Evolución del gasto	5
3.- Gasto según municipio	6
4.- Gasto en destino según características del turista	9
5.- Desglose del gasto en destino	10
6.- Evolución de los distintos conceptos del gasto en destino	11
ANEXO	13
Evolución del gasto por turista y día (total, en origen y en destino) según trimestre y estimación anual. Lanzarote (2006- 2012)	14
Tabla de gasto por turista y día: total, en origen y en destino según las variables de clasificación	15
Ficha técnica	17
Conceptos y definiciones	18

PRESENTACIÓN

La *Encuesta sobre el Gasto Turístico* tiene como objetivo básico conocer el volumen y la estructura del gasto realizado por los turistas que pernoctan al menos una noche en cualquier tipo de alojamiento de Canarias.

Con el fin de facilitar la lectura e incrementar la difusión de los resultados para Lanzarote, el **Centro de Datos** del Cabildo Insular ha realizado el presente documento con comentarios, tablas y gráficos de los datos estadísticos facilitados por el Instituto Canario de Estadística (ISTAC).

En el documento se ofrecen los resultados de la estimación anual de 2012 y su comparación con los datos para el periodo (2006-11).

GASTO TURÍSTICO DIARIO POR TURISTA

El **gasto total por turista y día que visitó Lanzarote en el año 2012 fue de 118,54 euros**, de los que 82,08 € se gastaron en origen y 36,47 € en Lanzarote.

GASTO POR TURISTA Y DÍA (€)	2012
Gasto en origen	82,08
Gasto en Lanzarote	36,47
GASTO TOTAL	118,54

1.- Comparación con Canarias

Lanzarote está 6,69 euros **por debajo** de la media **del gasto total que se produjo en Canarias** durante el año 2012. También el gasto en destino está 0,74 € por debajo.

GASTO POR TURISTA Y DÍA SEGÚN ISLA (€)	2012		
	TOTAL	ORIGEN	EN LA ISLA
Lanzarote	118,54	82,08	36,47
Fuerteventura	116,89	90,91	25,98
Gran Canaria	129,92	88,98	40,94
Tenerife	128,05	88,92	39,13
La Palma	116,91	83,01	33,90
CANARIAS	125,23	88,01	37,21

2.- Evolución del gasto (2006-12). Estimación anual

El **gasto total por turista y día aumentó** en el año 2012 con respecto a 2011, de hecho es el gasto total más alto de toda la serie desde 2006. Ello es **debido al aumento del gasto en origen, ya que el gasto directo en Lanzarote desciende levemente.**

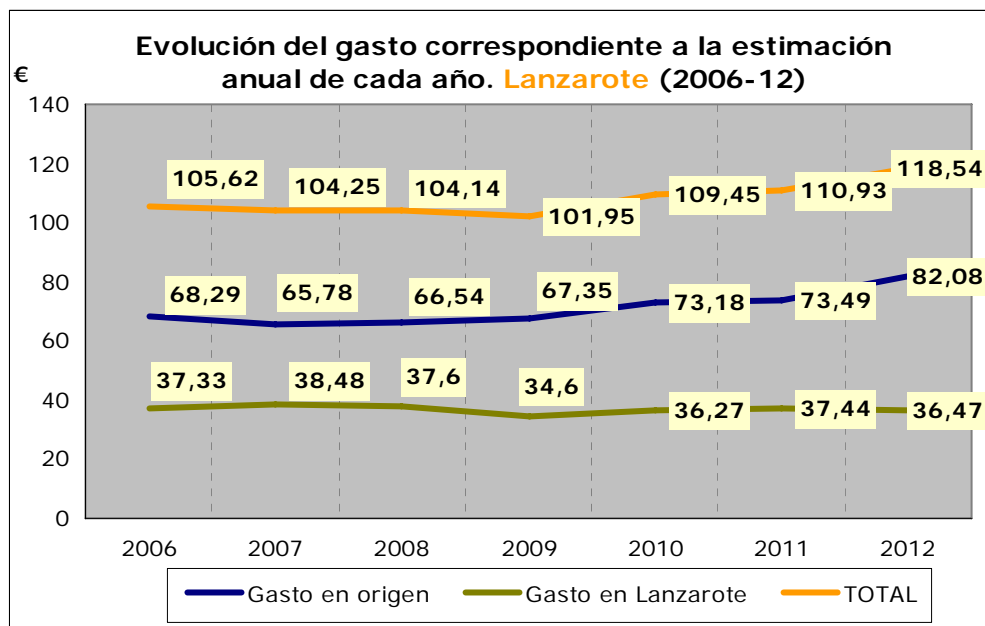

3.- Gasto según municipio

Los turistas alojados en las zonas turísticas del municipio de Yaiza fueron los que mayor gasto total realizaron, mientras que los alojados en Arrecife fueron los que efectuaron más consumo en la isla.

GASTO POR TURISTA Y DÍA SEGÚN MUNICIPIO (€)	TOTAL	ORIGEN	EN LA ISLA
Arrecife	118,75	65,58	53,17
Teguise	109,32	77,67	31,66
Tías	116,64	77,37	31,66
Yaiza	126,10	91,06	35,04
LANZAROTE	118,54	82,08	36,47

Evolución del gasto en los municipios turísticos

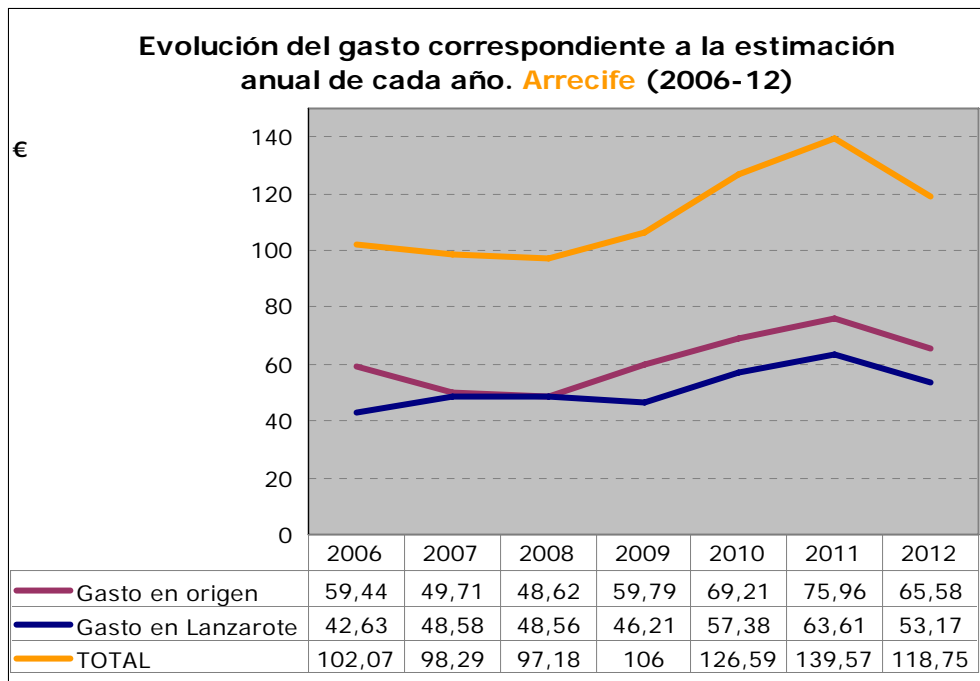

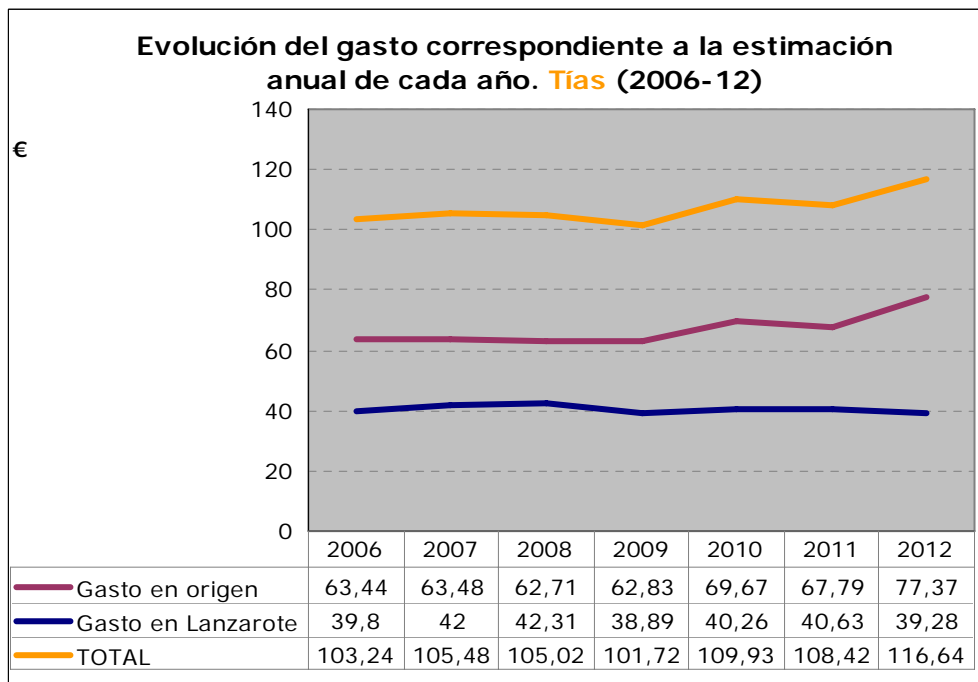
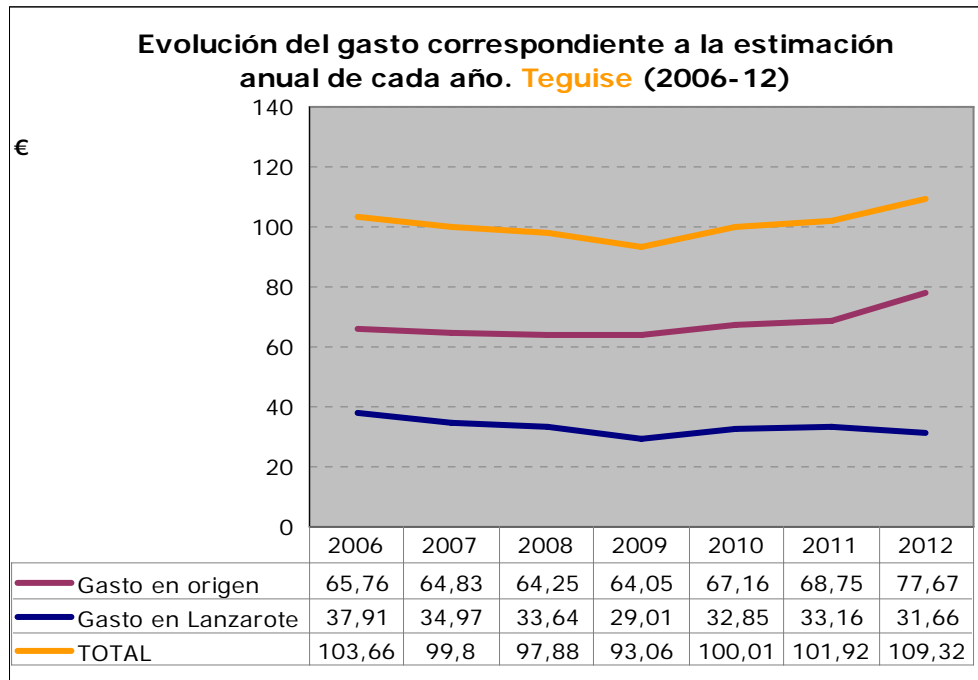

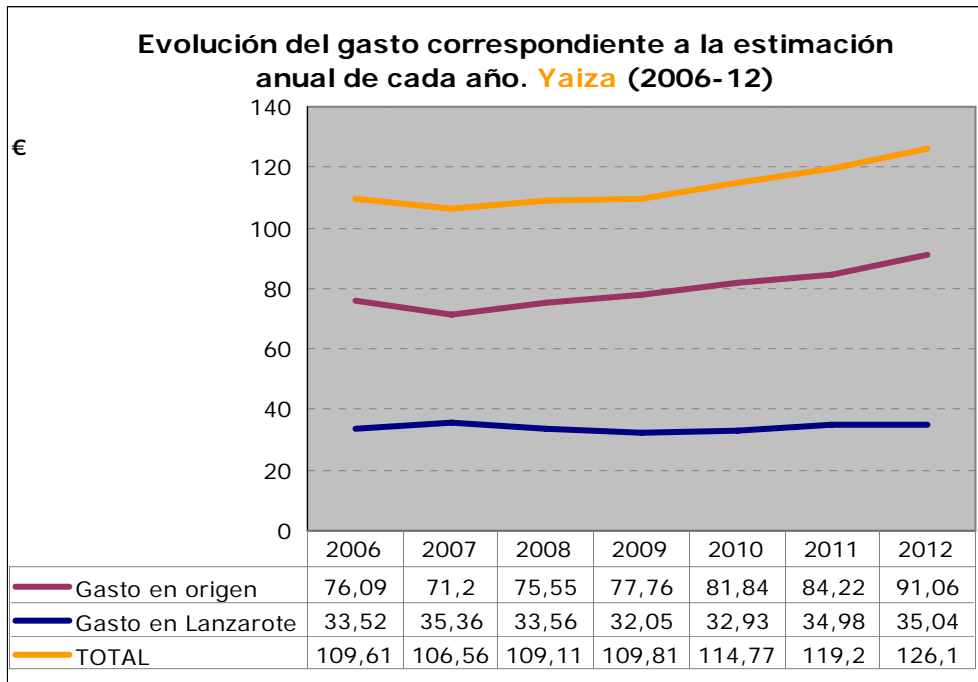

4.- Gasto en destino según características del turista¹

El gasto en destino es el correspondiente al **consumo realizado exclusivamente durante la estancia en Lanzarote**.

En la siguiente tabla se muestra las características del gasto en destino según distintas variables (país de residencia del turista, edad, actividad económica, nivel de ingresos, etc.).

Con respecto a esas variables, que aparecen en la primera columna de la tabla, se incluye la **tipología de turistas con mayor gasto (segunda columna) y la de menor gasto (cuarta columna)**.

Estimación anual 2012 GASTO EN LANZAROTE (en destino) 36,47 €				
SEGÚN...	Mayor gasto	€	Menor gasto	€
País de residencia	Otros países	45,26	Alemania	27,00
Sexo	Hombre	37,17	Mujer	35,40
Edad	De 25 a 44 años	37,30	Mayor de 64 años	34,02
Actividad económica	Empresarios con o sin asalariados	40,84	Estudiantes, amas de casa o parados	32,3
Nivel de ingresos	Más de 84.000 euros	41,48	De 24.001 a 36.000 euros	35,13
Conceptos pagados en origen	Vuelo, alojamiento y desayuno	55,63	Vuelo, alojamiento y todo incluido	20,43
Antelación de la reserva del viaje	De 8 a 15 días	41,33	Más de 90 días	33,03
Canales de venta del vuelo	Compañías aéreas	45,7	Agencias de viajes	31,85
Uso de vuelo de bajo coste	Sí voló en bajo coste	39,43	No voló en bajo coste	34,42
Canales de reserva del alojamiento	Alojamientos directamente	48,22	Agencias de Viajes	31,44
Tipo de alojamiento	Hoteles o apartahoteles de 5*	49,1	Hoteles o apartahoteles de 4*	30,93
Noches pernотadas	De 1 a 7 noches	39,23	Más de 31 noches	24,94

¹ En el anexo se incluye la tabla estadística del gasto total, en origen y en destino según las variables de clasificación.

5.- Desglose del gasto en destino

El gasto en destino es **el efectuado durante la estancia en Lanzarote**. De acuerdo con las recomendaciones internacionales el gasto en destino se desglosa en los siguientes conceptos:

a) Alojamiento. Alojamiento y gastos extras dentro de alojamiento; **b)** Alimentos y bebidas (compras alimenticias en supermercados y restaurantes); **c)** Transporte local (transporte de pasajeros por carretera: que incluye los conceptos de taxi y transporte público, y alquiler de equipos de transporte: que incluye el concepto de alquiler de vehículos); **d)** Actividades recreativas, culturales y deportivas. Que incluye los siguientes conceptos: excursiones organizadas, ocio y diversión, viajes a otras islas, actividades deportivas, actividades culturales y discotecas; **e)** Compras. Souvenirs; y **f)** Otros gastos, que incluye los siguientes conceptos: salud, servicios personales, gastos farmacéuticos y otros gastos.

De los 37,57 euros diarios que se gastó cada turista en Lanzarote, 3,50 se destinaron a alojamiento, 3,64 a transporte (1,15 a transporte público y 2,49 a alquiler de vehículos), 18,80 euros (el 50 % del gasto en la isla) a alimentación (7,03 € en supermercados y 11,74 € en restaurantes), 5,65 a souvenirs, 4,60 a ocio y 1,40 euros en otros conceptos.

GASTO POR TURISTA Y DÍA. LANZAROTE 2012 (Estimación anual). Euros

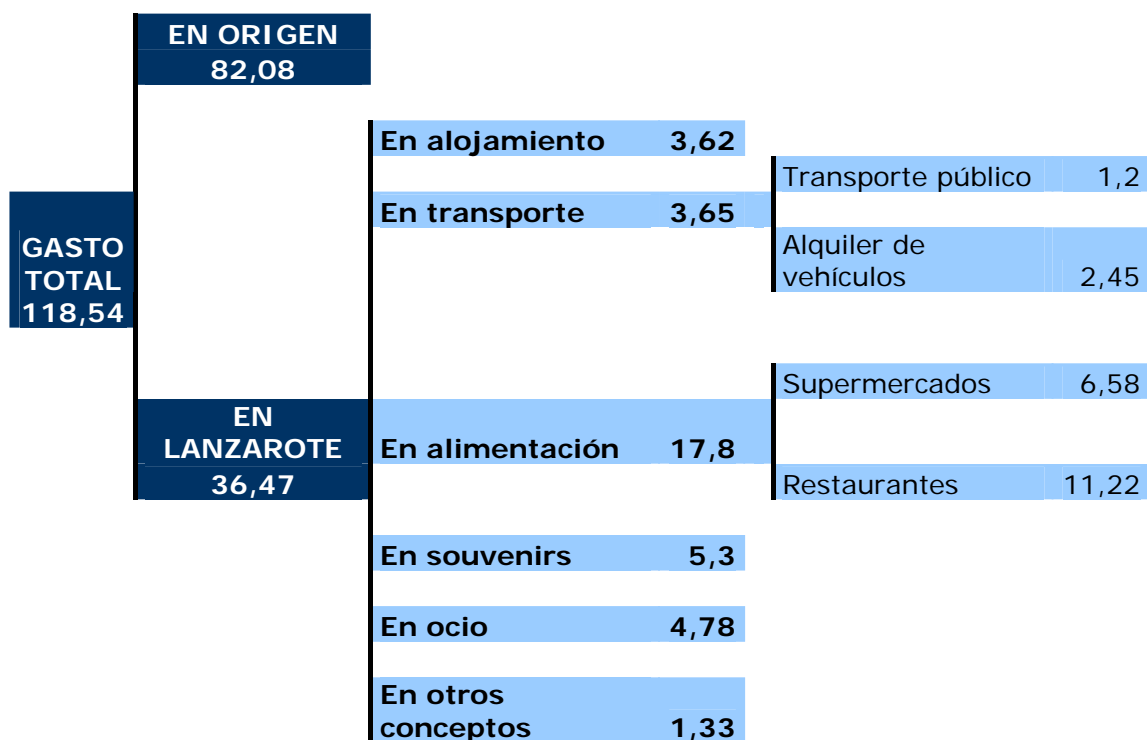

6.- Evolución de los distintos conceptos del gasto en destino

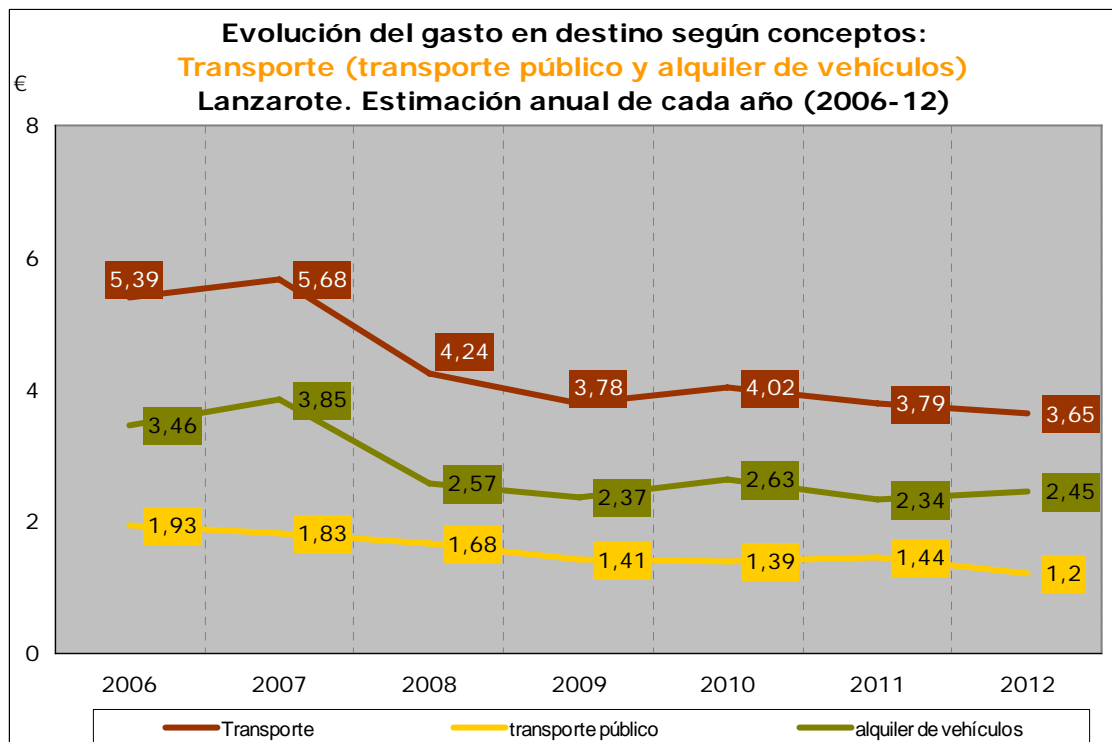
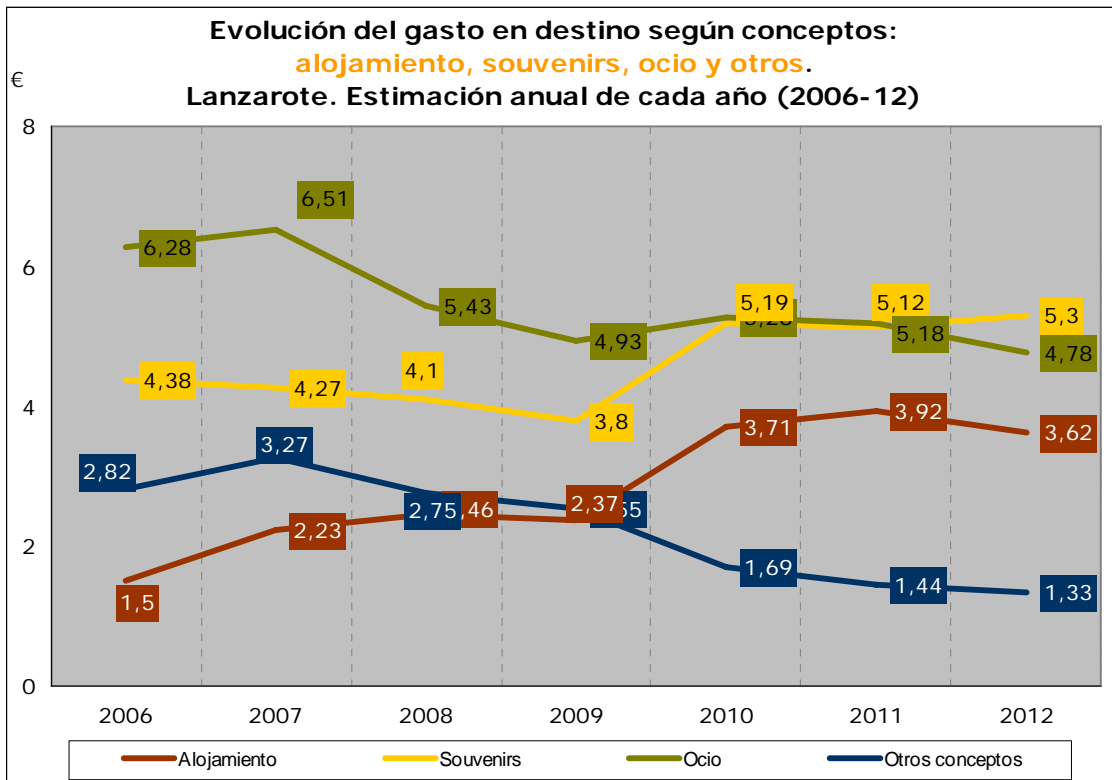

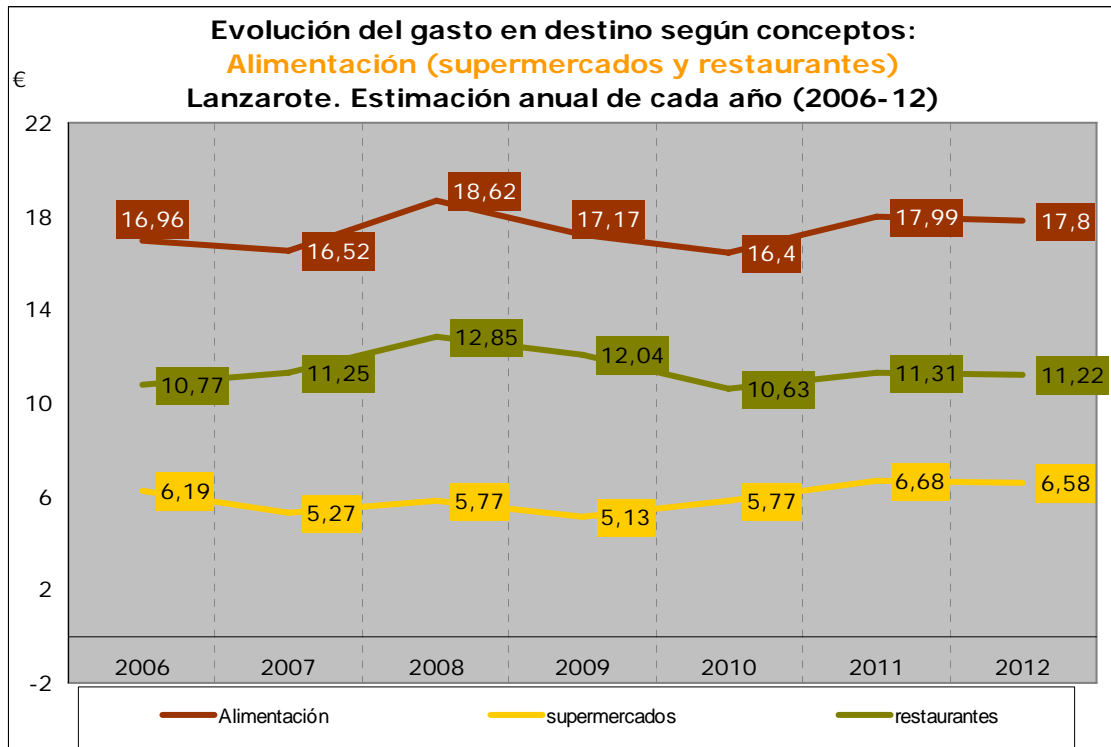

ANEXO

Evolución del gasto por turista y día (total, en origen y en destino) según trimestre y estimación anual. Lanzarote (2006-2012)

PERIODO	GASTO (€)		
	TOTAL	ORIGEN	DESTINO
2012 (ANUAL)	118,54	82,08	36,47
2012 (4T)	121,88	84,31	37,57
2012 (3T)	118,71	84,65	34,06
2012 (2T)	116,94	79,53	37,41
2012 (1T)	116,54	79,28	37,26
2011 (ANUAL)	111,37	74,17	37,20
2011 (4T)	114,68	76,51	38,17
2011 (3T)	111,28	75,62	35,66
2011 (2T)	111,06	73,81	37,25
2011 (1T)	108,40	70,41	37,99
2010 (ANUAL)	109,45	73,18	36,27
2010 (4T)	110,41	72,77	37,64
2010 (3T)	111,19	75,17	36,02
2010 (2T)	110,58	74,20	36,38
2010 (1T)	105,51	70,52	34,99
2009 (ANUAL)	101,95	67,35	34,60
2009 (4T)	102,82	67,20	35,62
2009 (3T)	104,16	71,57	32,59
2009 (2T)	102,05	67,56	34,49
2009 (1T)	98,69	63,08	35,61
2008 (ANUAL)	104,14	66,54	37,60
2008 (4T)	106,12	65,35	40,77
2008 (3T)	107,55	70,40	37,15
2008 (2T)	100,12	61,65	38,47
2008 (1T)	102,58	68,23	34,35
2007 (ANUAL)	104,26	65,78	38,48
2007 (4T)	103,74	68,00	35,74
2007 (3T)	104,90	66,68	38,22
2007 (2T)	102,00	63,96	38,04
2007 (1T)	106,26	64,26	42,00
2006 (ANUAL)	105,62	68,29	37,33
2006 (4T)	111,77	72,76	39,01
2006 (3T)	111,70	73,50	38,20
2006 (2T)	100,00	66,03	33,97
2006 (1T)	97,50	59,62	37,88

Tabla de gasto por turista y día: total, en origen y en destino según las variables de clasificación. Lanzarote 2012 (Estimación anual). (1)

	TOTAL	ORIGEN	LANZAROTE
TOTAL	118,54	82,08	36,47
País de residencia			
Alemania	117,42	90,42	27
España	120,81	76,83	43,98
Holanda	120,79	84,95	35,84
Países Nórdicos	140,09	100,52	39,57
Reino Unido	113,06	79,83	33,23
Otros países	124,09	78,83	45,26
Sexo			
Hombre	119,91	82,73	37,17
Mujer	116,49	81,08	35,4
Edad			
De 16 a 24 años	111,59	75,28	36,31
De 25 a 44 años	119,62	82,32	37,3
De 45 a 64 años	120,33	84,34	35,99
Mayor de 64 años	111,72	77,69	34,02
Actividad económica			
Empresarios con o sin asalariados	124,32	83,48	40,84
Empleados de cargo alto o medio	121,41	86	35,41
Empleados auxiliares u otros trabajadores y obreros	116,17	78,65	37,52
Jubilados	111,05	75,51	35,55
Estudiantes, amas de casa o parados	108,08	75,78	32,3
Nivel de ingresos			
De 12.000 a 24.000 euros	107,72	70,34	37,38
De 24.001 a 36.000 euros	112,30	77,16	35,13
De 36.001 a 48.000 euros	117,95	80,9	37,06
De 48.001 a 60.000 euros	122,20	84,85	37,36
De 60.001 a 72.000 euros	125,18	85,24	39,04
De 72.001 a 84.000 euros	123,82	87,09	36,73
Más de 84.000 euros	139,03	97,55	41,48
Conceptos pagados en origen			
Vuelo	92,97	39,44	53,53
Vuelo y alojamiento	114,91	70,71	44,2
Vuelo, alojamiento y desayuno	157,98	102,35	55,63
Vuelo, alojamiento y media pensión	135,37	99,9	35,47
Vuelo, alojamiento y pensión completa	135,5	98,72	36,77
Vuelo, alojamiento y <i>todo incluido</i>	117,95	97,52	20,43
Antelación de la reserva del viaje			
De 1 a 7 días	123,04	82,85	40,19
De 8 a 15 días	123,17	81,84	41,33
De 16 a 30 días	120,61	82,79	37,82
De 31 a 90 días	119,86	82,71	37,15
Más de 90 días	115,45	82,42	33,03

Gasto por turista y día: total, en origen y en destino según las variables de clasificación. Lanzarote 2012 (IV Trimestre). (y 2)

Canales de venta del vuelo			
Tour operadores	121,3	87,64	33,66
Compañías aéreas	111,73	66,03	45,7
Agencias de viajes	124,7	92,85	31,85
Portales de Internet	113,46	76,38	37,08
Uso de vuelo de bajo coste			
Sí voló en bajo coste	111,78	72,35	39,43
No voló en bajo coste	123,78	89,35	34,42
Canales de reserva del alojamiento			
Tour operadores	123,02	90,86	32,16
Alojamientos directamente	119,08	70,86	48,22
Agencias de viajes	125,87	94,43	31,44
Portales de Internet	115,02	75,07	39,95
Tipo de alojamiento			
Hoteles o apartahoteles de 5*	168,35	119,26	49,1
Hoteles o apartahoteles de 4*	127,31	96,37	30,93
Hoteles o apartahoteles de 1, 2 y 3*	111,86	78,97	32,89
Extrahoteleros	110,44	70,24	40,2
Viviendas propias o casas de amigos/familiares	68,24	30,98	37,26
Otros tipos de alojamientos	103,27	58,68	44,59
Motivos de estancia			
Vacaciones	119,05	82,83	36,21
Motivos profesionales o familiares	96,61	48,38	48,23
Otros motivos	109,56	72,48	37,08
Noches pernoctadas			
De 1 a 7 noches	128,86	89,62	39,23
De 8 a 15 noches	102,2	71,04	31,16
De 16 a 31 noches	68,98	37,14	31,83
Más de 31 noches	55,62	30,68	24,94

FICHA TÉCNICA

Los datos del informe están referidos a la *Encuesta sobre Gasto Turístico 2012 (Estimación anual)*, realizada por el Instituto Canario de Estadística (ISTAC) cuyas características técnicas son las siguientes:

- **Universo:** población turística de Lanzarote durante el año 2012.
- **Ámbito de estudio:** isla de Lanzarote.
- **Tamaño de la muestra:** 5.939 entrevistas realizadas en el año 2012.
- **Error muestral máximo:** la muestra definida para un nivel de confianza del 95 por ciento y de probabilidades ($p=q=50$), supone un error para datos globales de ± 1.3 %.
- **Tipo de muestreo:** Para el conjunto de Canarias se ha utilizado un muestreo bietápico de conglomerados con estratificación de las unidades de primera etapa. Las unidades de primera etapa (o unidades primarias de muestreo, UPM) son los aeropuertos canarios con tráfico internacional/comunitario y las de segunda etapa (o unidades secundarias de muestreo, USM) las constituyen los países de destino de los vuelos. La estratificación de las UPM se produce mediante el cruce de las variables *nacionalidad* y *aeropuerto*. Dentro de estas unidades de segunda etapa se realiza una selección aleatoria de las unidades informantes. La última unidad de selección es el país de destino y la unidad de observación son los turistas mayores de 16 años.
- **Lugar de la entrevista:** Aeropuerto de Lanzarote.

CONCEPTOS Y DEFINICIONES

De acuerdo con las Recomendaciones Internacionales para Estadísticas de Turismo (2008), de la Organización Mundial del Turismo (OMT), el gasto turístico hace referencia a la suma pagada por la adquisición de bienes y servicios de consumo y de objetos valiosos, para uso propio o para regalar, antes y durante los viajes turísticos; incluyendo los gastos incurridos por los propios visitantes, así como los gastos pagados o reembolsados por otros.

Se consideran las siguientes mediciones del gasto turístico:

Gasto total (GT): Se entiende con este término todo el consumo efectuado por una persona calificada como turista durante su desplazamiento y estancia en el lugar de destino. Por lo tanto, quedan excluidas del gasto las inversiones realizadas en Canarias por los turistas. El gasto total se desglosa, según el lugar donde ha sido realizado, en gasto en origen y gasto en Canarias.

Gasto en origen (GO): Se incluyen todos los importes correspondientes al viaje y la estancia pagados en el país de procedencia del visitante. El gasto en origen incluye los siguientes conceptos:

- *Vuelo:* se entiende por vuelo el trayecto o trayectos realizados por vía aérea entre el país de origen del visitante y algún aeropuerto de destino ubicado en Canarias, así como los trayectos aeropuerto-alojamiento-aeropuerto, vuelo aéreo o trayecto marítimo entre islas, etc. En la totalidad de los casos, el vuelo aéreo desde y hasta el país de procedencia está abonado en el origen.
- Alojamiento, en cualquiera de los tipos de hospedaje de la Comunidad Autónoma Canaria.
- Alojamiento y desayuno.
- Alojamiento y media pensión: cuando el régimen de alojamiento incluye la media pensión (desayuno y almuerzo, o desayuno y cena).
- Alojamiento y pensión completa: cuando el régimen de alojamiento incluye desayuno, almuerzo y cena.
- Todo incluido: se ofrece, a un precio cerrado, los siguientes servicios: alojamiento, pensión completa, provisión de alimentos y bebidas así como servicios de actividades recreativas, culturales y deportivas.
- Excursiones, actividades deportivas y de ocio.
- Alquiler de vehículos: automóviles con o sin conductor, vehículos de navegación (embarcaciones, motos acuáticas), etc.
- Viaje combinado a otras islas.

Gasto en Canarias (GC): Es el gasto efectuado durante la estancia en Canarias. De acuerdo con las recomendaciones internacionales el gasto en Canarias se desglosa en los siguientes conceptos:

- a) Alojamiento. Alojamiento y gastos extras dentro de alojamiento.
- b) Alimentos y bebidas.
 - Compras alimenticias en supermercados.
 - Restaurantes.
- c) Transporte local.
 - Transporte de pasajeros por carretera: Que incluye los conceptos de taxi y transporte público
 - Alquiler de equipos de transporte: que incluye el concepto de alquiler de vehículos
- d) Actividades recreativas, culturales y deportivas: excursiones organizadas, ocio y diversión, viajes a otras islas, actividades deportivas, actividades culturales y discotecas.
- e) Compras. Souvenirs.
- f) Otros gastos: salud, servicios personales, gastos farmacéuticos, etc.