



ENCUESTA SOBRE **GASTO TURÍSTICO**

LANZAROTE 2014
Estimación anual

www.datosdelanzarote.com



ÍNDICE

	Página
PRESENTACIÓN	3
I.- MACROMAGNITUDES: GASTO TOTAL	4
II.- GASTO MEDIO DIARIO POR TURISTA	5
1.- Comparación con Canarias	5
2.- Evolución del gasto medio diario por turista	6
3.- Gasto medio según municipio	7
4.- Gasto medio en destino según características del turista	10
5.- Desglose del gasto medio en destino	11
6.- Evolución de los distintos conceptos del gasto medio en destino	12
ANEXO	14
Evolución del gasto medio por turista y día (total, en origen y en destino) según trimestre y estimación anual. Lanzarote (2006-2014)	15
Tabla de gasto medio por turista y día: total, en origen y en destino según las variables de clasificación	16
Ficha técnica	18
Conceptos y definiciones	19

PRESENTACIÓN

La *Encuesta sobre el Gasto Turístico* tiene como objetivo básico conocer el volumen y la estructura del gasto realizado por los turistas que pernoctan al menos una noche en cualquier tipo de alojamiento de Canarias.

Con el fin de facilitar la lectura e incrementar la difusión de los resultados para Lanzarote, el **Centro de Datos** del Cabildo Insular ha realizado el presente documento con comentarios, tablas y gráficos de los datos estadísticos facilitados por el Instituto Canario de Estadística (ISTAC).

En el documento se ofrecen los resultados de la estimación anual de 2014 y su comparación con los datos para el periodo (2006-13).

I. MACROMAGNITUDES: GASTO TOTAL

La actividad turística en Lanzarote durante 2014 produjo un volumen de negocio de 2.519,7 millones de euros.

De esa cantidad, un 29,8 % (unos 752,1 millones de €) se facturó directamente en Lanzarote, mientras que el volumen restante (unos 1.767,6 millones) se facturó en los lugares de origen de los turistas: un 44,4 % en Reino Unido, un 18 % en Alemania, un 5,9 % en Países Nórdicos, un 8,8 % en España, un 3,7 % en Holanda y un 19,2 % en el resto de países.

Comparado con 2013 **la cifra de volumen de negocio turístico en Lanzarote se incrementó un 20,7 % en 2014**: en origen subió un 21,65 % y lo facturado en Lanzarote creció un 16,53 %.

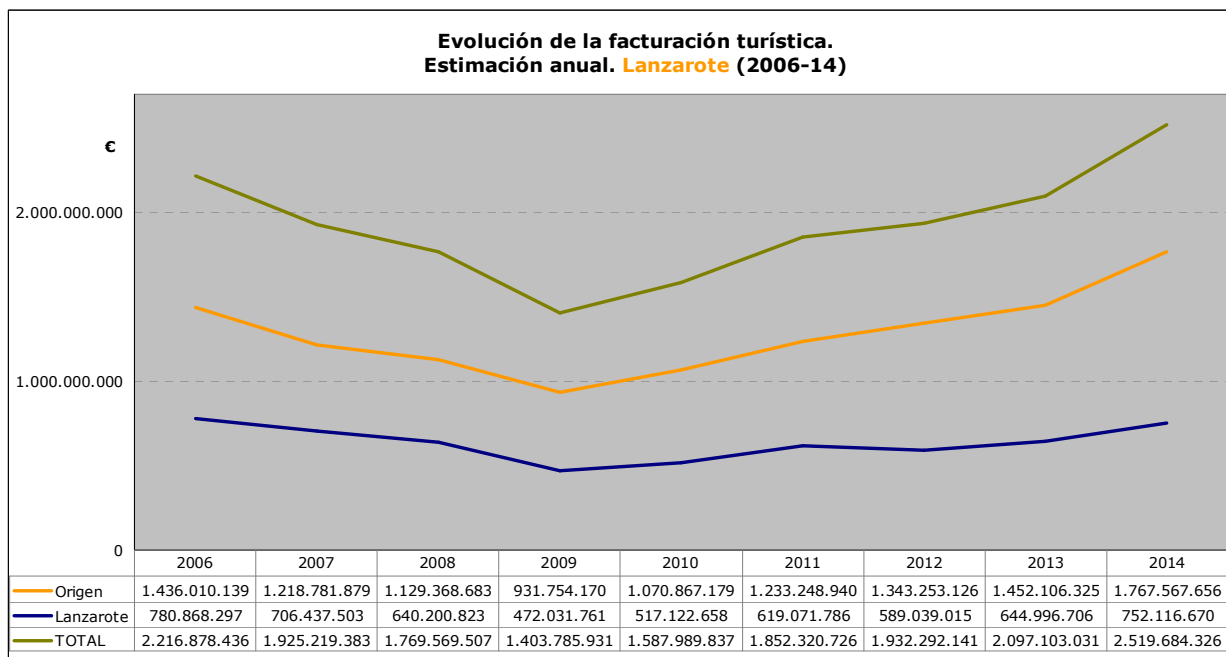

En el conjunto de Canarias el turismo facturó durante el año 2014 un total de 14.260 millones de euros (10.040 millones de € en origen y 4.220 millones de € en destino), lo que supuso un incremento del 7,1 % con respecto a la estimación total de 2013 (8,7 % en origen y 3,5% en destino).

II.- GASTO TURÍSTICO DIARIO POR TURISTA

El **gasto total por turista y día que visitó Lanzarote en el año 2014 fue de 121,09 euros**, de los que 84,62 € se gastaron en origen y 36,47 € en Lanzarote.

GASTO POR TURISTA Y DÍA (€)	2014
Gasto en origen	84,62
Gasto en Lanzarote	36,47
GASTO TOTAL	121,09

1.- Comparación con Canarias

Lanzarote está 6,39 euros **por debajo** de la media **del gasto total que se produjo en Canarias** durante el año 2014. El gasto en origen es 5,23 € menos y el gasto en destino está 1,16 € por debajo.

GASTO POR TURISTA Y DÍA SEGÚN ISLA (€)	2014		
	TOTAL	ORIGEN	EN LA ISLA
Lanzarote	121,09	84,62	36,47
Fuerteventura	115,71	90,61	25,10
Gran Canaria	130,61	89,10	41,51
Tenerife	133,63	92,94	40,69
La Palma	122,20	86,57	35,64
CANARIAS	127,48	89,85	37,63

2.- Evolución del gasto (2006-14). Estimación anual

El gasto total por turista y día aumentó en el año 2014 con respecto a 2013, y supone el gasto total más alto de toda la serie desde 2006.

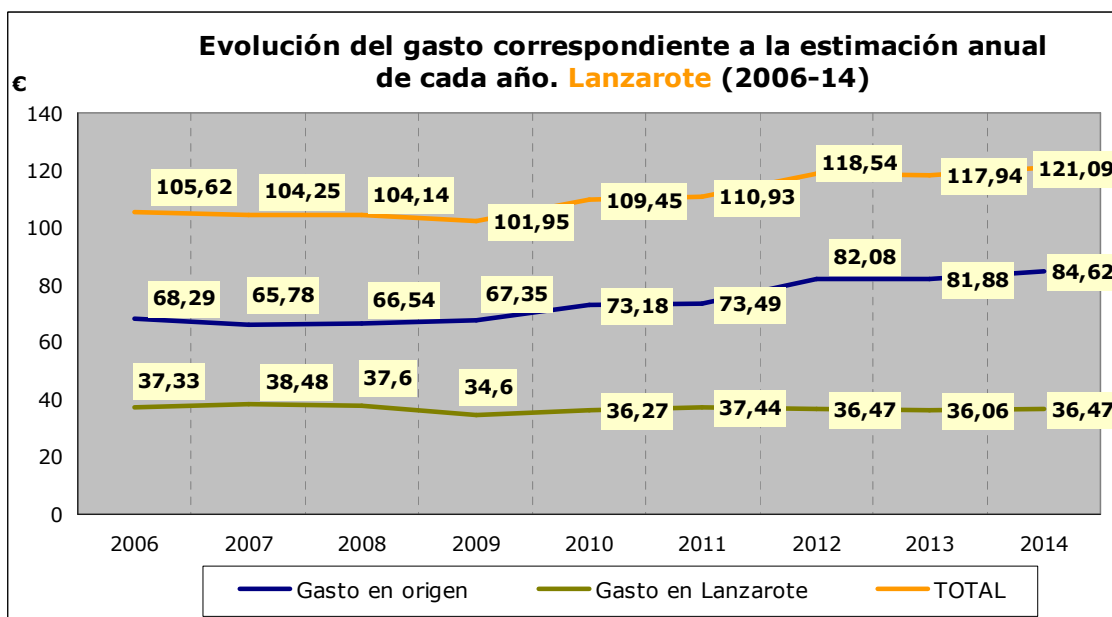

3.- Gasto según municipio

Los turistas alojados en el municipio de Arrecife fueron los que mayor gasto total realizaron, de igual forma los alojados en Arrecife fueron también los que efectuaron más consumo en la isla.

GASTO POR TURISTA Y DÍA SEGÚN MUNICIPIO (€)	TOTAL	ORIGEN	EN LA ISLA
Arrecife	129,19	84,37	44,82
Teguise	112,86	80,61	32,25
Tías	119,82	79,30	40,51
Yaiza	128,38	94,35	34,03
LANZAROTE	121,09	84,62	36,47

Evolución del gasto en los municipios turísticos

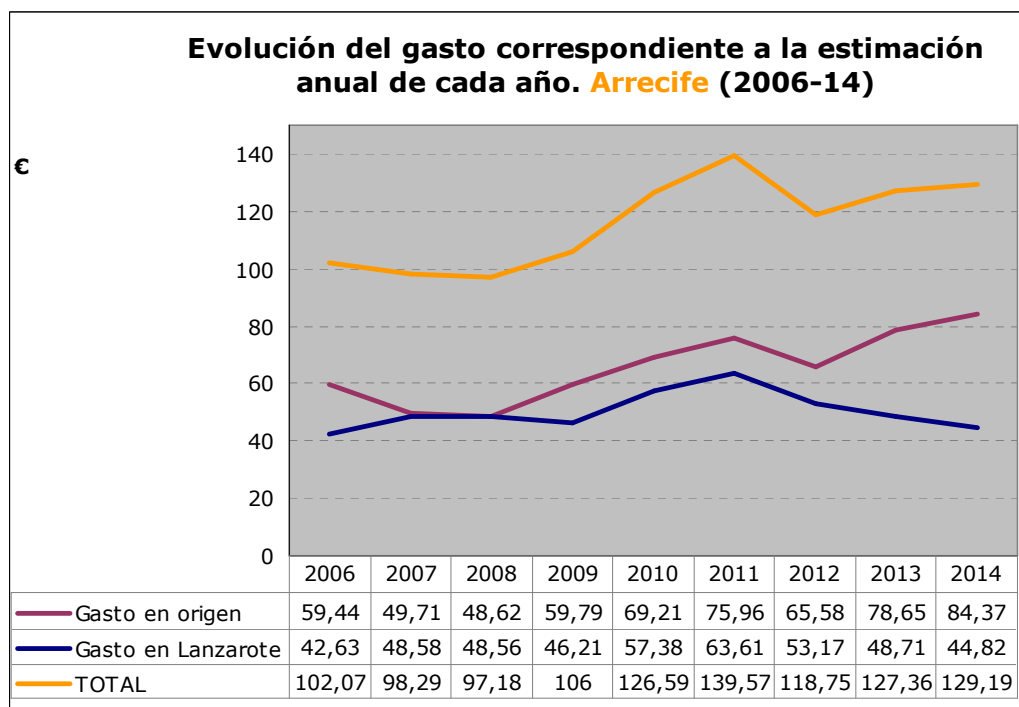

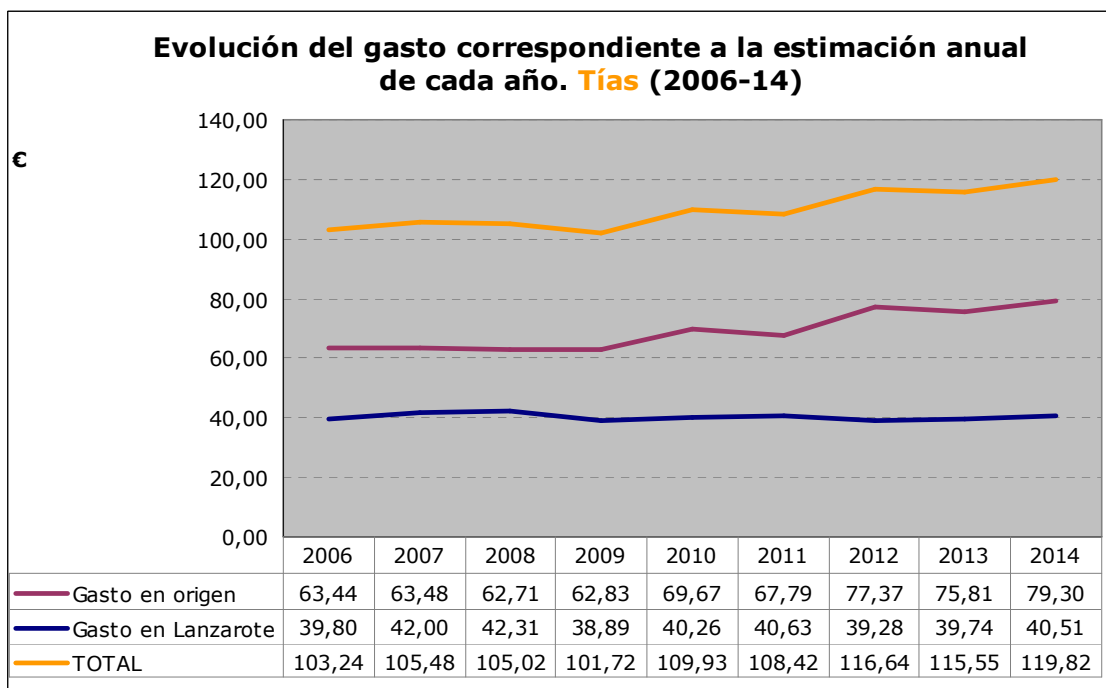
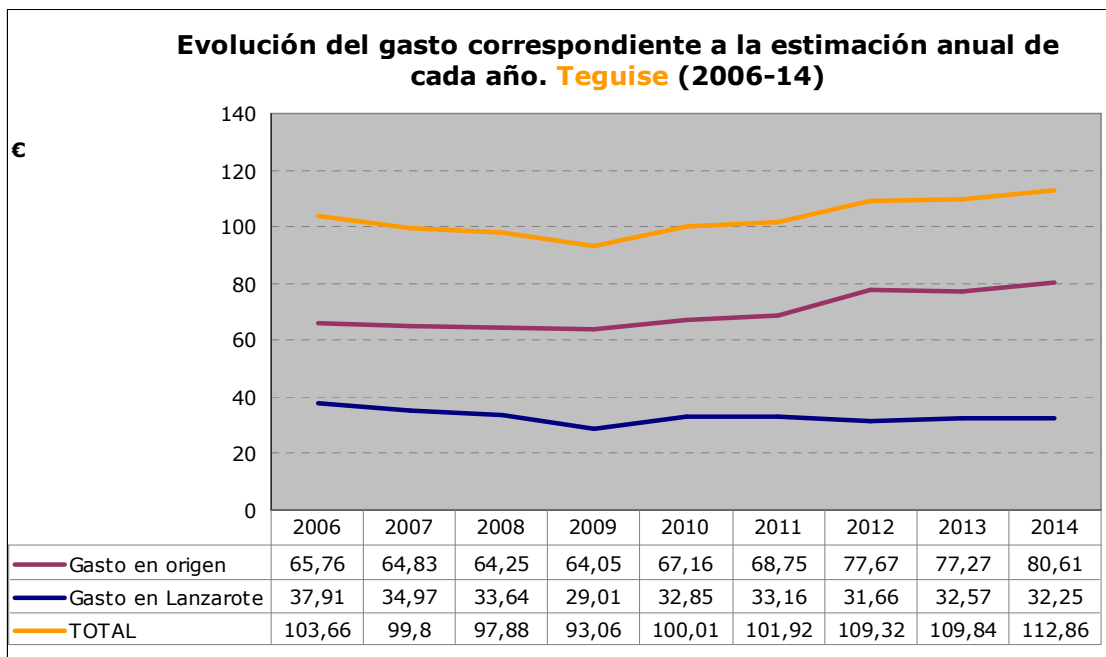

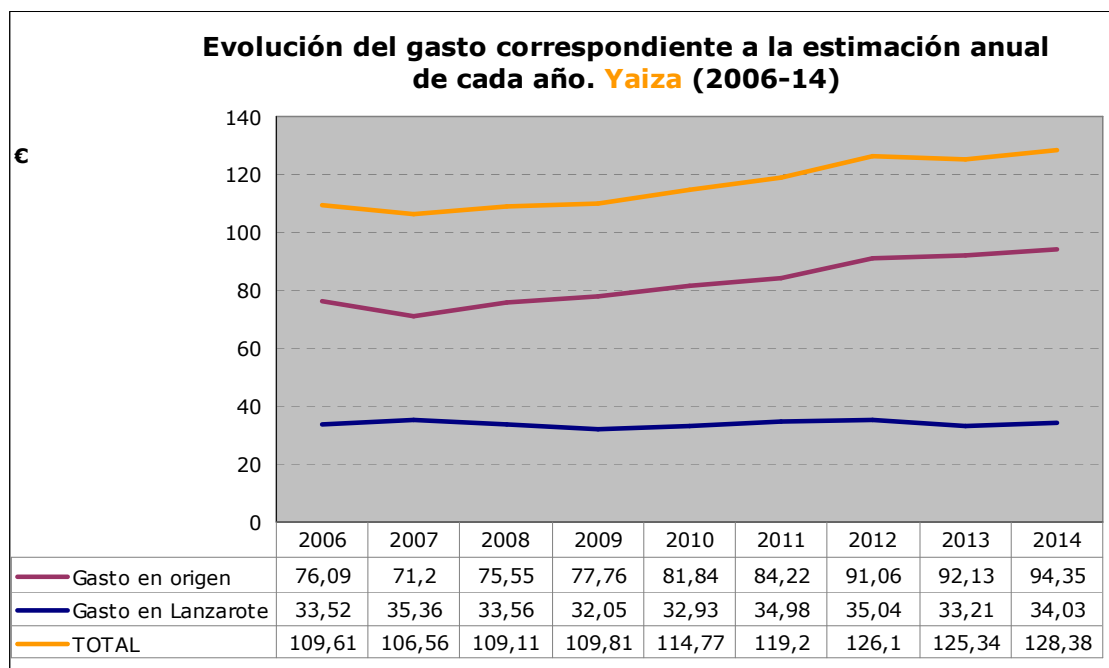

4.- Gasto en destino según características del turista¹

El gasto en destino es el correspondiente al **consumo realizado exclusivamente durante la estancia en Lanzarote**.

En la siguiente tabla se muestra las características del gasto en destino según distintas variables (país de residencia del turista, edad, actividad económica, nivel de ingresos, etc.).

Con respecto a esas variables, que aparecen en la primera columna de la tabla, se incluye la **tipología de turistas con mayor gasto (segunda columna) y la de menor gasto (cuarta columna)**.

SEGÚN...	Estimación anual 2014 GASTO EN LANZAROTE (en destino) 36,47 €			
	Mayor gasto	€	Menor gasto	€
País de residencia	España	42,33	Alemania	27,74
Sexo	Hombre	38,02	Mujer	34,06
Edad	De 45 a 64 años	37,48	Mayor de 64 años	32,34
Actividad económica	Empresarios con o sin asalariados	41,07	Estudiantes, amas de casa o parados	32,45
Nivel de ingresos	Más de 84.000 euros	41,32	De 12.001 a 24.000 euros	35,34
Conceptos pagados en origen	Vuelo	51,00	Vuelo, alojamiento y todo incluido	22,67
Antelación de la reserva del viaje	De 1 a 7 días	41,92	Más de 90 días	33,72
Canales de venta del vuelo	Compañías aéreas	42,76	Tour operadores	33,29
Uso de vuelo de bajo coste	Sí voló en bajo coste	39,50	No voló en bajo coste	32,81
Canales de reserva del alojamiento	Alojamientos directamente	43,14	Agencias de Viajes	31,21
Tipo de alojamiento	Otros tipos de alojamientos	53,56	Hoteles o apartahoteles de 4*	28,98
Noches pernctadas	De 1 a 7 noches	39,45	Más de 31 noches	29,53

¹ En el anexo se incluye la tabla estadística del gasto total, en origen y en destino según las variables de clasificación.

5.- Desglose del gasto en destino

El gasto en destino es **el efectuado durante la estancia en Lanzarote**. De acuerdo con las recomendaciones internacionales el gasto en destino se desglosa en los siguientes conceptos:

a) Alojamiento. Alojamiento y gastos extras dentro de alojamiento; **b)** Alimentos y bebidas (compras alimenticias en supermercados y restaurantes); **c)** Transporte local (transporte de pasajeros por carretera: que incluye los conceptos de taxi y transporte público, y alquiler de equipos de transporte: que incluye el concepto de alquiler de vehículos); **d)** Actividades recreativas, culturales y deportivas. Que incluye los siguientes conceptos: excursiones organizadas, ocio y diversión, viajes a otras islas, actividades deportivas, actividades culturales y discotecas; **e)** Compras. Souvenirs; y **f)** Otros gastos, que incluye los siguientes conceptos: salud, servicios personales, gastos farmacéuticos y otros gastos.

De los 36,47 euros diarios que se gastó cada turista en Lanzarote, 4,08 se destinaron a alojamiento, 3,35 a transporte (1,36 a transporte público y 1,99 a alquiler de vehículos), 17,60 euros (el 48,2 % del gasto en la isla) a alimentación (6,5 € en supermercados y 11,1 € en restaurantes), 5,26 a souvenirs, 4,86 a ocio y 1,31 euros en otros conceptos.

GASTO POR TURISTA Y DÍA. LANZAROTE 2014 (Estimación anual). Euros

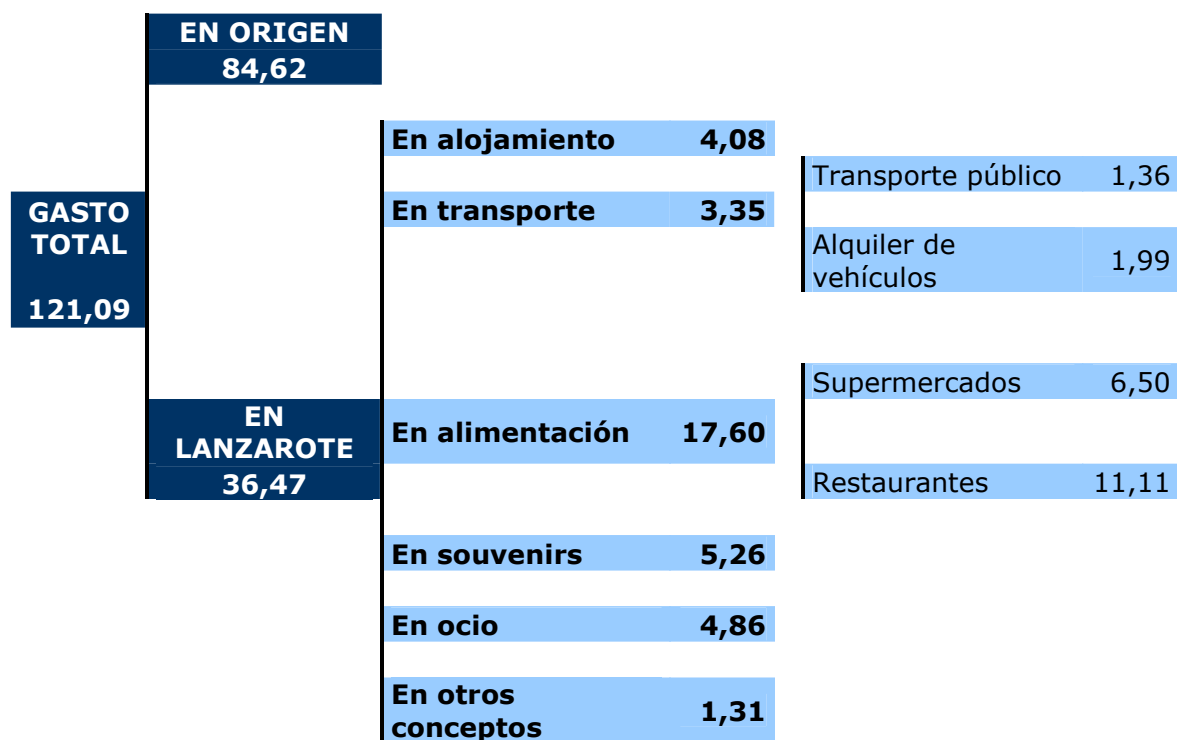

6.- Evolución de los distintos conceptos del gasto en destino

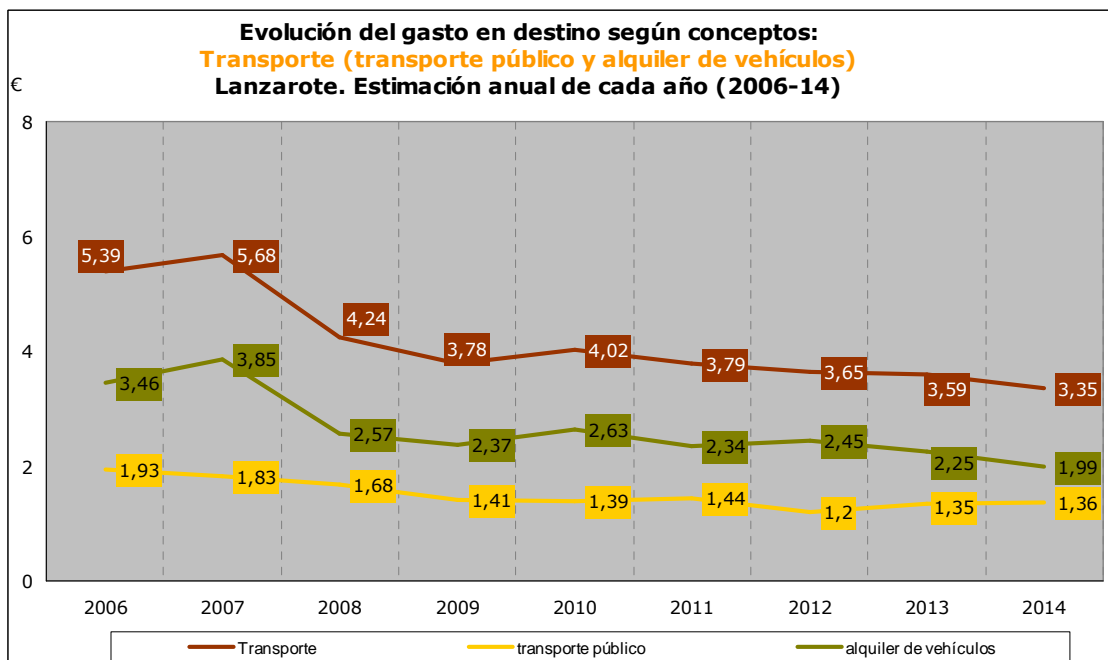
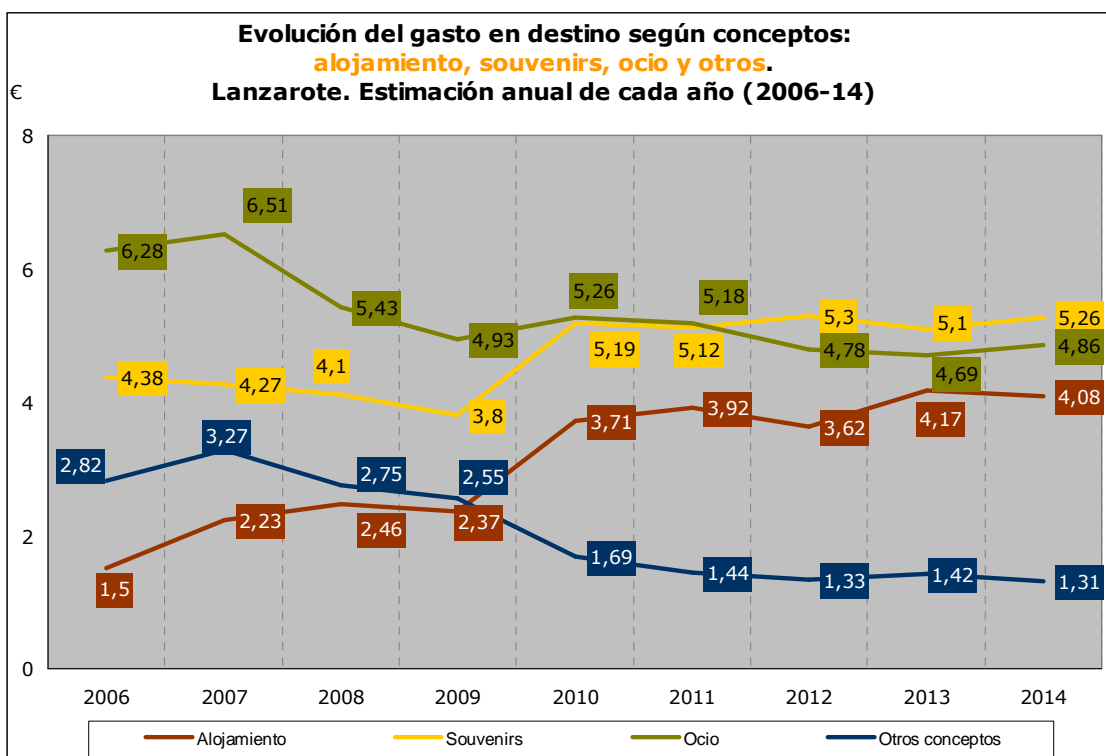

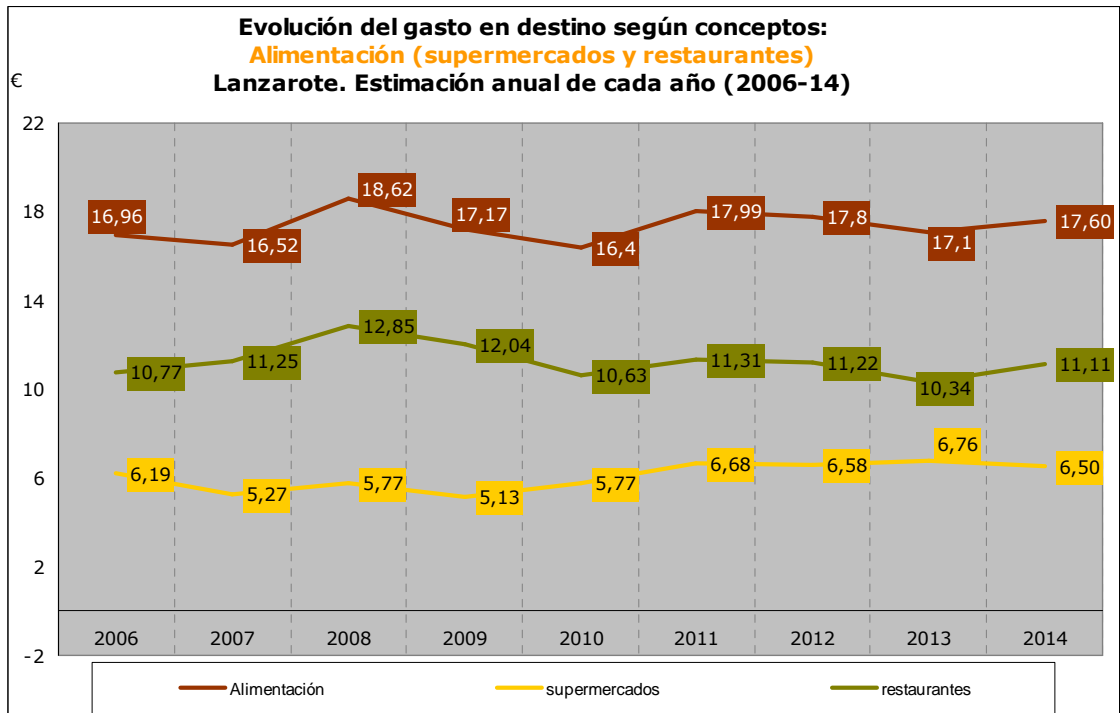

ANEXO

Evolución del gasto por turista y día (total, en origen y en destino) según trimestre y estimación anual. Lanzarote (2006-2014)

PERIODO	GASTO (€)		
	TOTAL	ORIGEN	DESTINO
2014 (ANUAL)	121,09	84,62	36,47
2014 (4T)	127,16	89,36	37,80
2013 (3T)	119,27	84,23	35,04
2014 (2T)	118,12	80,64	37,48
2013 (1T)	119,95	84,14	35,81
2013(ANUAL)	117,95	81,88	36,06
2013 (4T)	122,05	84,21	37,85
2013 (3T)	118,19	82,93	35,27
2013 (2T)	112,26	77,44	34,81
2013 (1T)	118,49	82,33	36,16
2012 (ANUAL)	118,54	82,08	36,47
2012 (4T)	121,87	84,31	37,57
2012 (3T)	118,71	84,65	34,06
2012 (2T)	116,94	79,53	37,41
2012 (1T)	116,54	79,28	37,26
2011 (ANUAL)	111,37	74,17	37,20
2011 (4T)	114,68	76,51	38,17
2011 (3T)	111,28	75,62	35,66
2011 (2T)	111,06	73,81	37,25
2011 (1T)	108,40	70,41	37,99
2010 (ANUAL)	109,45	73,18	36,27
2010 (4T)	110,41	72,77	37,64
2010 (3T)	111,19	75,17	36,02
2010 (2T)	110,58	74,20	36,38
2010 (1T)	105,51	70,52	34,99
2009 (ANUAL)	101,95	67,35	34,60
2009 (4T)	102,82	67,20	35,62
2009 (3T)	104,16	71,57	32,59
2009 (2T)	102,05	67,56	34,49
2009 (1T)	98,69	63,08	35,61
2008 (ANUAL)	104,14	66,54	37,60
2008 (4T)	106,12	65,35	40,77
2008 (3T)	107,55	70,40	37,15
2008 (2T)	100,12	61,65	38,47
2008 (1T)	102,58	68,23	34,35
2007 (ANUAL)	104,26	65,78	38,48
2007 (4T)	103,74	68,00	35,74
2007 (3T)	104,90	66,68	38,22
2007 (2T)	102,00	63,96	38,04
2007 (1T)	106,26	64,26	42,00
2006 (ANUAL)	105,62	68,29	37,33
2006 (4T)	111,77	72,76	39,01
2006 (3T)	111,70	73,50	38,20
2006 (2T)	100,00	66,03	33,97
2006 (1T)	97,50	59,62	37,88

Tabla de gasto por turista y día: total, en origen y en destino según las variables de clasificación. Lanzarote 2014 (Estimación anual). (1)

	TOTAL	ORIGEN	LANZAROTE
TOTAL	121,09	84,62	36,47
País de residencia			
Alemania	127,18	99,44	27,74
España	127,57	85,24	42,33
Holanda	113,29	78,83	34,47
Países Nórdicos	128,76	92,43	36,33
Reino Unido	115,78	80,81	34,97
Otros países	125,05	81,86	43,19
Sexo			
Hombre	124,28	86,08	38,20
Mujer	116,65	82,58	34,06
Edad			
De 16 a 24 años	111,28	74,44	36,85
De 25 a 44 años	123,48	86,64	36,85
De 45 a 64 años	124,11	86,63	37,48
Mayor de 64 años	110,12	77,78	32,34
Actividad económica			
Empresarios con o sin asalariados	126,86	85,79	41,07
Empleados de cargo alto o medio	126,65	91,00	35,66
Empleados auxiliares u otros trabajadores y obreros	116,85	80,70	36,15
Jubilados	108,71	72,59	36,12
Estudiantes, amas de casa o parados	111,04	78,59	32,45
Nivel de ingresos			
De 12.000 a 24.000 euros	109,36	74,03	35,34
De 24.001 a 36.000 euros	118,12	79,58	38,55
De 36.001 a 48.000 euros	119,19	82,80	36,39
De 48.001 a 60.000 euros	123,95	87,92	36,02
De 60.001 a 72.000 euros	121,70	83,83	37,86
De 72.001 a 84.000 euros	129,49	88,78	40,71
Más de 84.000 euros	143,40	102,08	41,32
Conceptos pagados en origen			
Vuelo	87,71	36,70	51,00
Vuelo y alojamiento	115,27	69,92	45,35
Vuelo, alojamiento y desayuno	151,50	103,23	48,27
Vuelo, alojamiento y media pensión	139,36	104,21	35,15
Vuelo, alojamiento y pensión completa	125,19	95,12	30,07
Vuelo, alojamiento y <i>todo incluido</i>	123,11	100,44	22,67
Antelación de la reserva del viaje			
De 1 a 7 días	130,88	88,96	41,92
De 8 a 15 días	126,75	87,13	39,62
De 16 a 30 días	125,00	87,27	37,73
De 31 a 90 días	121,41	84,88	36,52
Más de 90 días	116,50	82,77	33,72

Gasto por turista y día: total, en origen y en destino según las variables de clasificación. Lanzarote 2014 (Estimación anual). (y 2)

	TOTAL	ORIGEN	LANZAROTE
TOTAL	121,09	84,62	36,47
Canales de venta del vuelo			
Tour operadores	123,76	90,47	33,29
Compañías aéreas	112,64	69,88	42,76
Agencias de viajes	131,48	99,24	32,24
Portales de Internet	120,91	81,04	39,87
Uso de vuelo de bajo coste			
Sí voló en bajo coste	117,53	78,03	39,50
No voló en bajo coste	125,94	93,12	32,81
Canales de reserva del alojamiento			
Tour operadores	125,00	92,13	32,87
Alojamientos directamente	120,02	76,88	43,14
Agencias de viajes	131,97	100,75	31,21
Portales de Internet	119,72	78,51	41,20
Tipo de alojamiento			
Hoteles o apartahoteles de 5*	178,27	132,18	46,09
Hoteles o apartahoteles de 4*	130,16	101,19	28,98
Hoteles o apartahoteles de 1, 2 y 3*	117,75	85,10	32,65
Extrahoteleros	110,44	68,83	41,60
Viviendas propias o casas de amigos/familiares	74,22	33,72	40,50
Otros tipos de alojamientos	116,09	62,54	53,56
Motivos de estancia			
Vacaciones	121,13	84,92	36,20
Motivos profesionales o familiares	119,33	67,33	52,00
Otros motivos	120,12	79,46	40,66
Noches pernoctadas			
De 1 a 7 noches	132,26	92,81	39,45
De 8 a 15 noches	104,60	73,16	31,44
De 16 a 31 noches	77,32	47,26	30,06
Más de 31 noches	48,34	18,81	29,53

FICHA TÉCNICA

Los datos del informe están referidos a la *Encuesta sobre Gasto Turístico 2014 (Estimación anual)*, realizada por el Instituto Canario de Estadística (ISTAC) cuyas características técnicas son las siguientes:

- **Universo:** población turística de Lanzarote durante el año 2014.
- **Ámbito de estudio:** isla de Lanzarote.
- **Tamaño de la muestra:** 6.381 entrevistas realizadas en el año 2014.
- **Error muestral máximo:** la muestra definida para un nivel de confianza del 95 por ciento y de probabilidades ($p=q=50$), supone un error para datos globales de ± 1.3 %.
- **Tipo de muestreo:** Para el conjunto de Canarias se ha utilizado un muestreo bietápico de conglomerados con estratificación de las unidades de primera etapa. Las unidades de primera etapa (o unidades primarias de muestreo, UPM) son los aeropuertos canarios con tráfico internacional/comunitario y las de segunda etapa (o unidades secundarias de muestreo, USM) las constituyen los países de destino de los vuelos. La estratificación de las UPM se produce mediante el cruce de las variables *nacionalidad* y *aeropuerto*. Dentro de estas unidades de segunda etapa se realiza una selección aleatoria de las unidades informantes. La última unidad de selección es el país de destino y la unidad de observación son los turistas mayores de 16 años.
- **Lugar de la entrevista:** Aeropuerto de Lanzarote.

CONCEPTOS Y DEFINICIONES

De acuerdo con las Recomendaciones Internacionales para Estadísticas de Turismo (2008), de la Organización Mundial del Turismo (OMT), el gasto turístico hace referencia a la suma pagada por la adquisición de bienes y servicios de consumo y de objetos valiosos, para uso propio o para regalar, antes y durante los viajes turísticos; incluyendo los gastos incurridos por los propios visitantes, así como los gastos pagados o reembolsados por otros.

Se consideran las siguientes mediciones del gasto turístico:

Gasto total (GT): Se entiende con este término todo el consumo efectuado por una persona calificada como turista durante su desplazamiento y estancia en el lugar de destino. Por lo tanto, quedan excluidas del gasto las inversiones realizadas en Canarias por los turistas. El gasto total se desglosa, según el lugar donde ha sido realizado, en gasto en origen y gasto en Canarias.

Gasto en origen (GO): Se incluyen todos los importes correspondientes al viaje y la estancia pagados en el país de procedencia del visitante. El gasto en origen incluye los siguientes conceptos:

- *Vuelo:* se entiende por vuelo el trayecto o trayectos realizados por vía aérea entre el país de origen del visitante y algún aeropuerto de destino ubicado en Canarias, así como los trayectos aeropuerto-alojamiento-aeropuerto, vuelo aéreo o trayecto marítimo entre islas, etc. En la totalidad de los casos, el vuelo aéreo desde y hasta el país de procedencia está abonado en el origen.
- Alojamiento, en cualquiera de los tipos de hospedaje de la Comunidad Autónoma Canaria.
- Alojamiento y desayuno.
- Alojamiento y media pensión: cuando el régimen de alojamiento incluye la media pensión (desayuno y almuerzo, o desayuno y cena).
- Alojamiento y pensión completa: cuando el régimen de alojamiento incluye desayuno, almuerzo y cena.
- Todo incluido: se ofrece, a un precio cerrado, los siguientes servicios: alojamiento, pensión completa, provisión de alimentos y bebidas así como servicios de actividades recreativas, culturales y deportivas.
- Excursiones, actividades deportivas y de ocio.
- Alquiler de vehículos: automóviles con o sin conductor, vehículos de navegación (embarcaciones, motos acuáticas), etc.
- Viaje combinado a otras islas.

Gasto en Canarias (GC): Es el gasto efectuado durante la estancia en Canarias. De acuerdo con las recomendaciones internacionales el gasto en Canarias se desglosa en los siguientes conceptos:

- a) Alojamiento. Alojamiento y gastos extras dentro de alojamiento.
- b) Alimentos y bebidas.
 - Compras alimenticias en supermercados.
 - Restaurantes.
- c) Transporte local.
 - Transporte de pasajeros por carretera: Que incluye los conceptos de taxi y transporte público
 - Alquiler de equipos de transporte: que incluye el concepto de alquiler de vehículos
- d) Actividades recreativas, culturales y deportivas: excursiones organizadas, ocio y diversión, viajes a otras islas, actividades deportivas, actividades culturales y discotecas.
- e) Compras. Souvenirs.
- f) Otros gastos: salud, servicios personales, gastos farmacéuticos, etc.