



CENTRO DE DATOS

ENCUESTA SOBRE
GASTO TURÍSTICO

LANZAROTE 2015
SEGUNDO Trimestre (2T)

www.datosdelanzarote.com

istac

INSTITUTO CANARIO
DE ESTADÍSTICA



CABILDO DE LANZAROTE

ÍNDICE

	Página
PRESENTACIÓN	3
I.- MACROMAGNITUDES: GASTO TOTAL	4
II.- GASTO TURÍSTICO DIARIO POR TURISTA	5
1.- Comparación con Canarias	5
2.- Evolución del gasto	6
3.- Gasto según municipio	7
4.- Gasto en destino según características del turista	10
5.- Desglose del gasto en destino	11
6.- Evolución de los distintos conceptos del gasto en destino	12
ANEXO	14
Evolución del gasto por turista y día (total, en origen y en destino) según trimestre y estimación anual. Lanzarote (2006-II trimestre 2015)	15
Tabla de gasto por turista y día: total, en origen y en destino según las variables de clasificación	16
Ficha técnica	18
Conceptos y definiciones	19

PRESENTACIÓN

La *Encuesta sobre el Gasto Turístico* tiene como objetivo básico conocer el volumen y la estructura del gasto realizado por los turistas que pernoctan al menos una noche en cualquier tipo de alojamiento de Canarias.

Con el fin de facilitar la lectura e incrementar la difusión de los resultados para Lanzarote, el **Centro de Datos** del Cabildo Insular ha realizado el presente documento con comentarios, tablas y gráficos de los datos estadísticos facilitados por el Instituto Canario de Estadística (ISTAC).

En el documento se ofrecen los resultados del segundo trimestre de 2015 y su comparación con los datos de la misma temporada para el periodo (2006-14).

I. MACROMAGNITUDES: GASTO TOTAL

La actividad turística en Lanzarote durante el segundo trimestre de 2015 produjo un volumen de negocio de 590,3 millones de euros.

De esa cantidad, un 28,4 % (unos 167,6 millones de €) se facturó directamente en Lanzarote, mientras que el volumen restante (unos 422,6 millones) se facturó en los lugares de origen de los turistas: un 48,5 % en Reino Unido, un 13 % en Alemania, un 8,3 % en España, un 3,1 % en Holanda, un 3 % en los países escandinavos y un 24 % en el resto de países.

Comparado con el mismo trimestre de 2014 **la cifra de volumen de negocio turístico en Lanzarote se incrementó un 8,9 % en el segundo trimestre de 2015**: en origen subió un 14,2 % y lo facturado en Lanzarote bajó un 2,5 %.

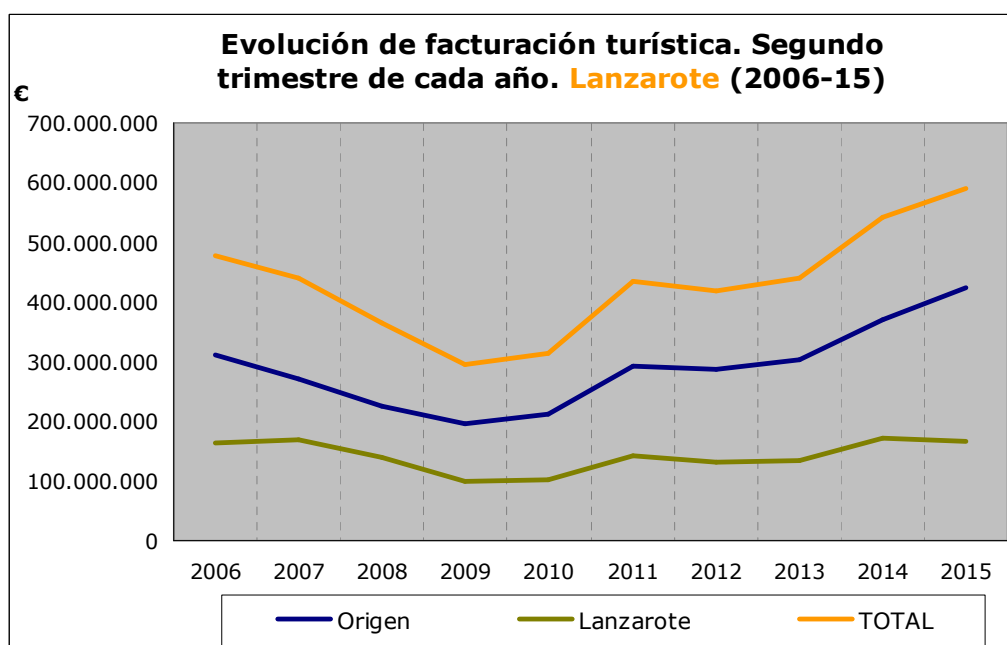

En el conjunto de Canarias el turismo facturó durante el segundo trimestre de 2015 2.982,1 millones de euros (2.113,4 millones de € en origen y 868,7 millones de € en destino), lo que supuso un incremento del 2,9 % con respecto al segundo trimestre de 2014 (4,6 % en origen y -0,9 % en destino).

II.- GASTO TURÍSTICO DIARIO POR TURISTA

El **gasto total por turista y día que visitó Lanzarote en el segundo trimestre de 2015 fue de 121,13 euros**, de los que 86,29 € se gastaron en origen y 34,84 € en Lanzarote.

GASTO POR TURISTA Y DÍA (€)	2T 2015
Gasto en origen	86,29
Gasto en Lanzarote	34,84
GASTO TOTAL	121,13

1.- Comparación con Canarias

Lanzarote está 8,51 euros por debajo de la media **del gasto total** diario por turista **que se produjo en Canarias** durante el segundo trimestre de 2015. El gasto en destino es también más bajo (3,13 euros).

GASTO POR TURISTA Y DÍA SEGÚN ISLA (€)	2T 2015		
	TOTAL	ORIGEN	EN LA ISLA
Lanzarote	121,13	86,29	34,84
Fuerteventura	113,79	87,84	25,95
Gran Canaria	136,54	93,95	42,58
Tenerife	138,32	95,81	42,51
La Palma	117,24	82,65	34,59
CANARIAS	129,64	91,66	37,97

2.- Evolución del gasto (2006-15). Segundo trimestre

El gasto total por turista y día subió en Lanzarote durante el segundo trimestre de 2015 con respecto a 2014, si bien subió **el gasto en origen no lo hizo el gasto realizado en Lanzarote.**

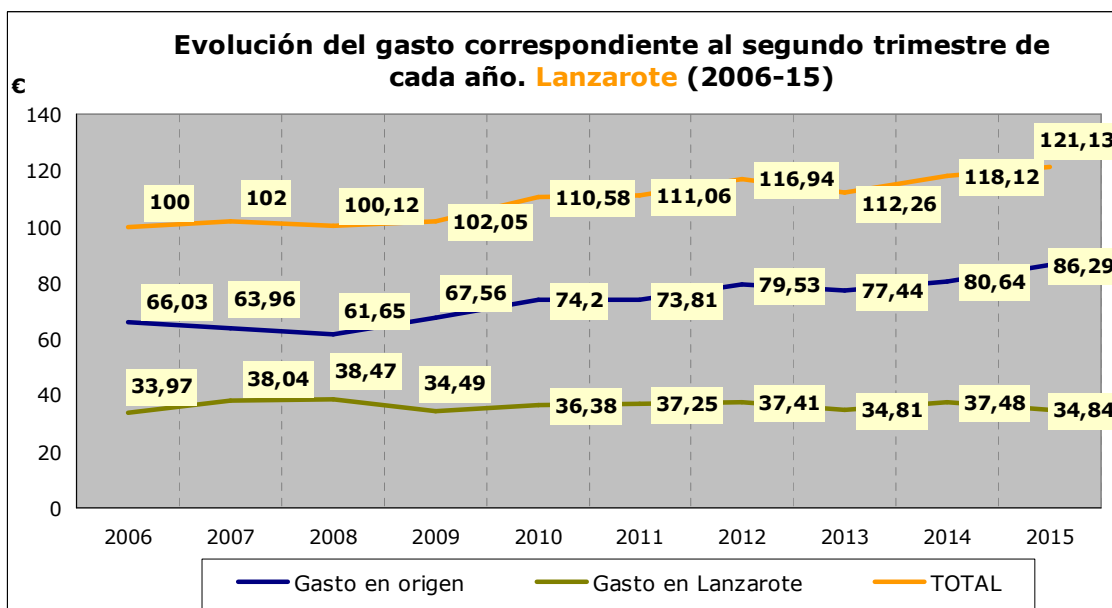

3.- Gasto según municipio

Los turistas alojados en el municipio de Yaiza fueron los que mayor gasto total realizaron. El mayor gasto en la isla corresponde a los alojados en Arrecife.

GASTO POR TURISTA Y DÍA SEGÚN MUNICIPIO (€)	TOTAL	ORIGEN	EN LA ISLA
Arrecife	111,17	68,15	43,03
Teguiise	113,84	85,40	28,44
Tías	118,38	78,23	40,16
Yaiza	128,68	96,25	32,44
LANZAROTE	121,13	86,29	34,84

Evolución del gasto en los municipios turísticos

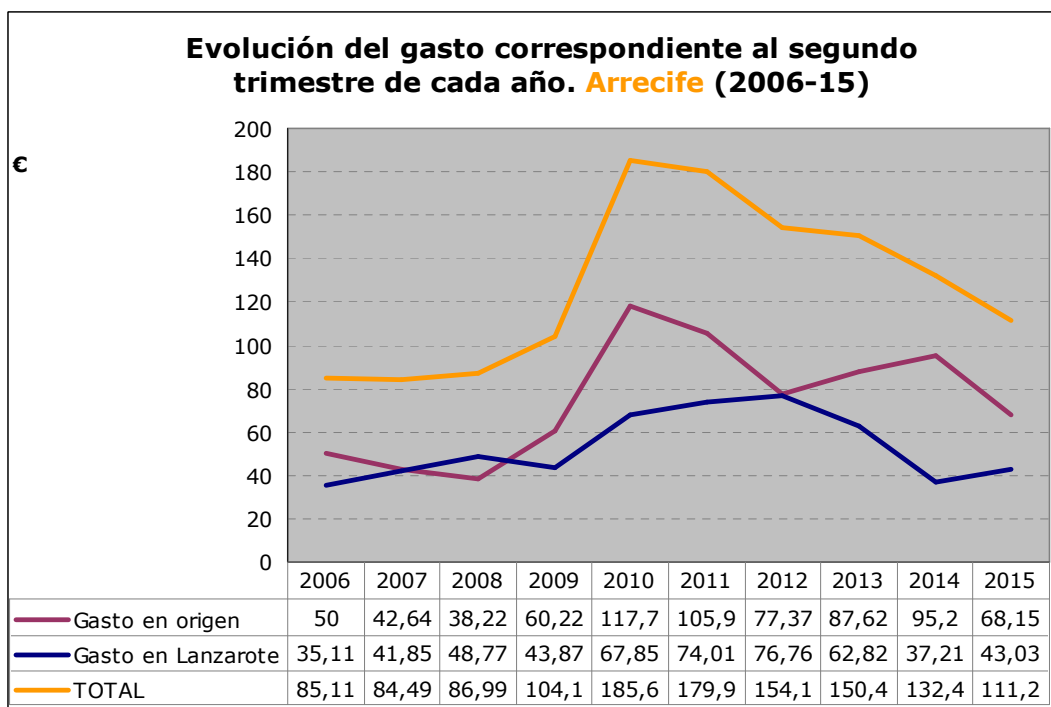

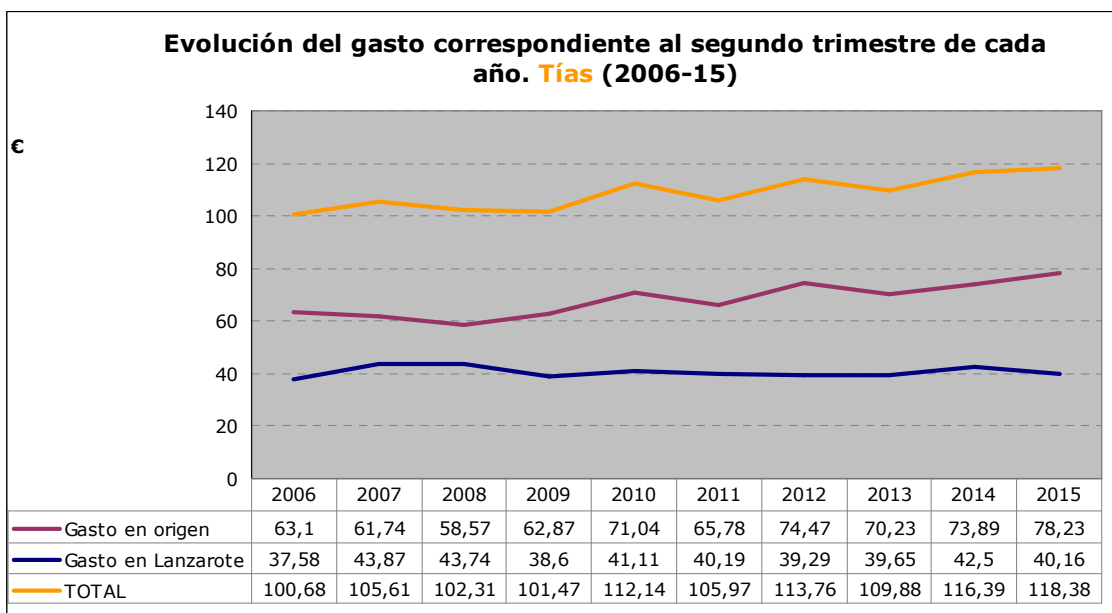
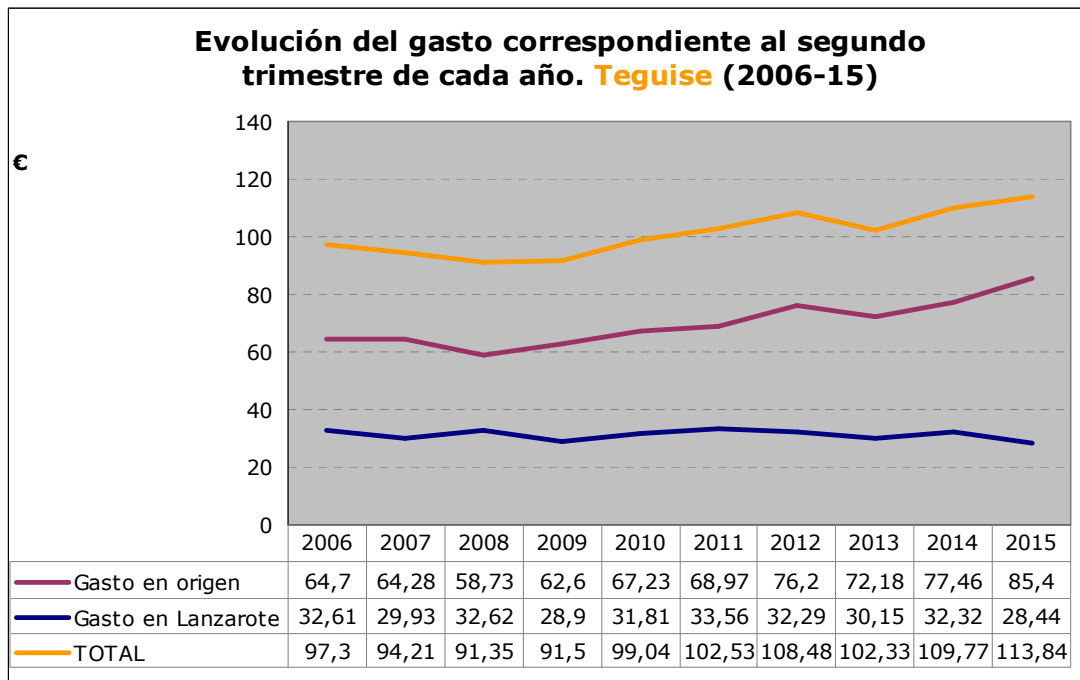

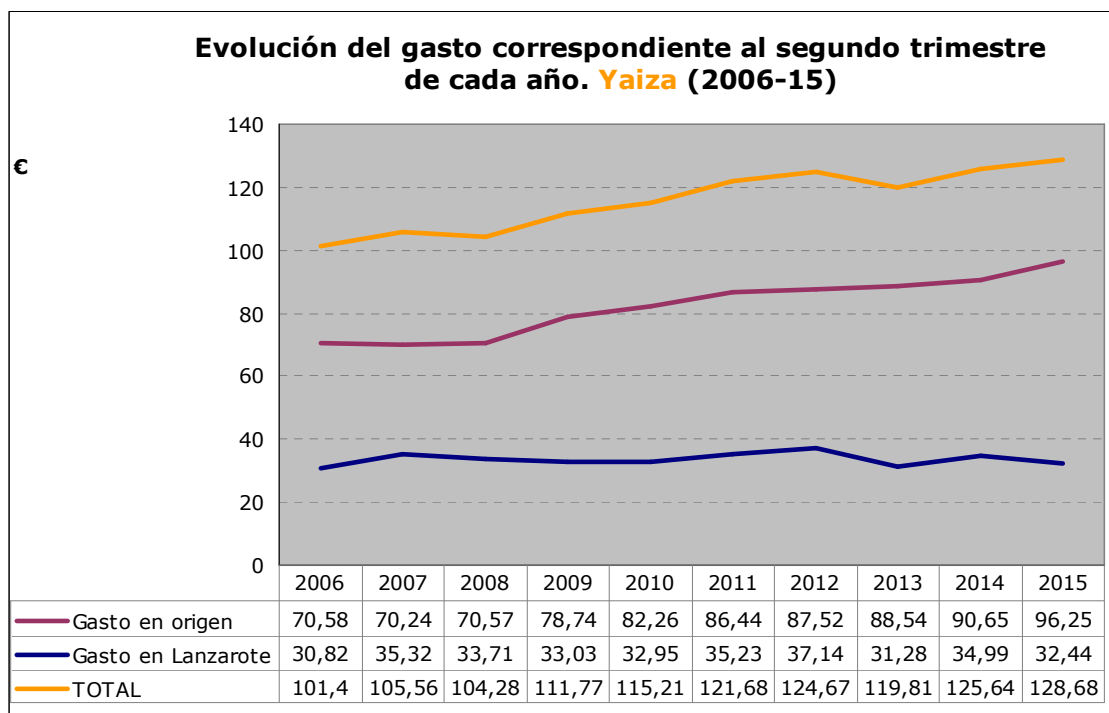

4.- Gasto diario en destino según características del turista¹

El gasto diario en destino es el correspondiente al **consumo realizado exclusivamente durante la estancia en Lanzarote.**

En la siguiente tabla se muestra las características del gasto en destino según distintas variables (país de residencia del turista, edad, actividad económica, nivel de ingresos, etc.).

Con respecto a esas variables, que aparecen en la primera columna de la tabla, se incluye la **tipología de turistas con mayor gasto (segunda columna) y la de menor gasto (cuarta columna).**

SEGÚN...	2T 2015 GASTO EN LANZAROTE (en destino) 34,84 €			
	Mayor gasto	€	Menor gasto	€
País de residencia	Otros países	40,63	Países Nórdicos	25,03
Sexo	Mujer	35,12	Hombre	34,52
Edad	De 16 a 24 años	37,00	Más de 64 años	29,67
Actividad económica	Empresarios con o sin asalariados	38,18	Estudiantes-amas de casa	30,65
Nivel de ingresos	De 24.000 a 36.000 euros	38,57	De 12.000 a 24.000 euros	32,33
Conceptos pagados en origen	Vuelo, alojamiento y desayuno	50,32	Vuelo, alojamiento y todo incluido	19,20
Antelación de la reserva del viaje	De 8 a 15 días	39,86	Más de 90 días	34,37
Canales de venta del vuelo	Compañías aéreas	43,07	Tour operadores	31,86
Uso de vuelo de bajo coste	Sí voló en bajo coste	37,55	No voló en bajo coste	30,78
Canales de reserva del alojamiento	Alojamientos directamente	44,40	Tour operadores	29,62
Tipo de alojamiento	Extrahoteleros	41,21	Hoteles o apartahoteles de 4*	26,95
Noches pernoctadas	De 16 a 31 noches	38,18	Más de 31 noches	25,00

¹ En el anexo se incluye la tabla estadística del gasto total, en origen y en destino según las variables de clasificación.

5.- Desglose del gasto diario en destino

El gasto en destino es **el efectuado durante la estancia en Lanzarote**. De acuerdo con las recomendaciones internacionales el gasto en destino se desglosa en los siguientes conceptos:

a) Alojamiento. Alojamiento y gastos extras dentro de alojamiento; **b)** Alimentos y bebidas (compras alimenticias en supermercados y restaurantes); **c)** Transporte local (transporte de pasajeros por carretera: que incluye los conceptos de taxi y transporte público, y alquiler de equipos de transporte: que incluye el concepto de alquiler de vehículos); **d)** Actividades recreativas, culturales y deportivas. Que incluye los siguientes conceptos: excursiones organizadas, ocio y diversión, viajes a otras islas, actividades deportivas, actividades culturales y discotecas; **e)** Compras. Souvenirs; y **f)** Otros gastos, que incluye los siguientes conceptos: salud, servicios personales, gastos farmacéuticos y otros gastos.

De los 34,84 euros diarios que se gastó cada turista en Lanzarote, 3,52 se destinaron a alojamiento, 3,62 a transporte (1,49 a transporte público y 2,12 a alquiler de vehículos), 17,49 euros (el 50 % del gasto en la isla) a alimentación (5,59 € en supermercados y 11,80 € en restaurantes), 4,89 a souvenirs, 4,13 a ocio y 1,29 euros en otros conceptos.

GASTO POR TURISTA Y DÍA. LANZAROTE 2015 (Segundo trimestre). Euros

GASTO TOTAL 121,13	EN ORIGEN 80,29			
		En alojamiento	3,52	
		En transporte	3,62	
			Transporte público 1,49	
			Alquiler de vehículos 2,12	
		EN LANZAROTE 34,84		
		En alimentación	17,39	
			Supermercados 5,59	
			Restaurantes 11,80	
		En souvenirs	4,89	
	En ocio	4,13		
	En otros conceptos	1,29		

6.- Evolución de los distintos conceptos del gasto en destino

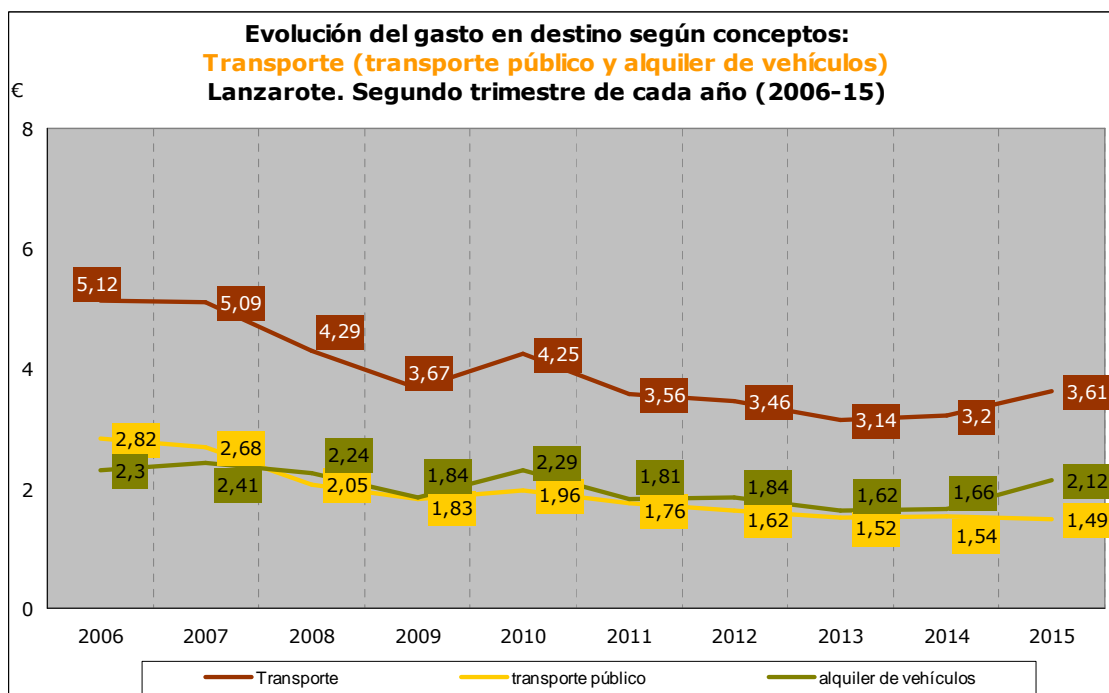



ANEXO

Evolución del gasto por turista y día (total, en origen y en destino) según trimestre. Lanzarote (2006- 2T 2015)

PERIODO	GASTO (€)		
	TOTAL	ORIGEN	DESTINO
2015 (2T)	121,13	86,29	34,84
2015 (1T)	122,85	86,39	36,46
2014 (4T)	127,16	89,36	37,80
2014 (3T)	119,27	84,23	35,04
2014 (2T)	118,12	80,64	37,48
2014 (1T)	119,95	84,14	35,81
2013 (4T)	122,05	84,21	37,85
2013 (3T)	118,19	82,93	35,27
2013 (2T)	112,25	77,44	34,81
2013 (1T)	118,49	82,33	36,16
2012 (4T)	121,87	84,31	37,57
2012 (3T)	118,71	84,65	34,06
2012 (2T)	116,94	79,53	37,41
2012 (1T)	116,54	79,28	37,26
2011 (4T)	114,68	76,51	38,17
2011 (3T)	111,28	75,62	35,66
2011 (2T)	111,06	73,81	37,25
2011 (1T)	108,40	70,41	37,99
2010 (4T)	110,41	72,77	37,64
2010 (3T)	111,19	75,17	36,02
2010 (2T)	110,58	74,20	36,38
2010 (1T)	105,51	70,52	34,99
2009 (4T)	102,82	67,20	35,62
2009 (3T)	104,16	71,57	32,59
2009 (2T)	102,05	67,56	34,49
2009 (1T)	98,69	63,08	35,61
2008 (4T)	106,12	65,35	40,77
2008 (3T)	107,55	70,40	37,15
2008 (2T)	100,12	61,65	38,47
2008 (1T)	102,58	68,23	34,35
2007 (4T)	103,74	68,00	35,74
2007 (3T)	104,90	66,68	38,22
2007 (2T)	102,00	63,96	38,04
2007 (1T)	106,26	64,26	42,00
2006 (4T)	111,77	72,76	39,01
2006 (3T)	111,70	73,50	38,20
2006 (2T)	100,00	66,03	33,97
2006 (1T)	97,50	59,62	37,88

Tabla de gasto por turista y día: total, en origen y en destino según las variables de clasificación. Lanzarote 2015 (II Trimestre). (1)

	TOTAL	ORIGEN	LANZAROTE
TOTAL	121,13	86,29	34,84
País de residencia			
Alemania	119,00	92,24	26,76
España	125,29	88,19	37,10
Holanda	96,79	70,99	25,80
Países Nórdicos	139,18	114,15	25,03
Reino Unido	120,58	86,37	34,20
Otros países	122,90	82,27	40,63
Sexo			
Hombre	123,68	89,16	34,52
Mujer	118,85	83,73	35,12
Edad			
De 16 a 24 años	113,58	76,59	37,00
De 25 a 44 años	123,74	88,61	35,13
De 45 a 64 años	126,19	89,96	36,22
Mayor de 64 años	105,46	75,79	29,67
Actividad económica			
Empresarios con o sin asalariados	129,94	91,76	38,18
Empleados de cargo alto o medio	122,49	87,75	34,74
Empleados auxiliares u otros trabajadores y obreros	123,20	86,29	36,91
Jubilados	111,44	74,79	36,66
Estudiantes, amas de casa o parados	107,41	76,76	30,65
Nivel de ingresos			
De 12.000 a 24.000 euros	107,58	75,25	32,33
De 24.001 a 36.000 euros	114,85	76,28	38,57
De 36.001 a 48.000 euros	121,83	88,17	33,66
De 48.001 a 60.000 euros	124,62	88,29	36,33
De 60.001 a 72.000 euros	120,28	84,58	35,70
De 72.001 a 84.000 euros	125,94	87,62	38,32
Más de 84.000 euros	137,52	99,10	38,42
Conceptos pagados en origen			
Vuelo	85,39	39,95	45,44
Vuelo y alojamiento	116,47	71,32	45,15
Vuelo, alojamiento y desayuno	158,50	108,18	50,32
Vuelo, alojamiento y media pensión	135,48	99,70	35,78
Vuelo, alojamiento y pensión completa	133,82	101,22	32,60
Vuelo, alojamiento y <i>todo incluido</i>	122,55	103,36	19,20
Antelación de la reserva del viaje			
De 1 a 7 días	135,10	96,78	38,32
De 8 a 15 días	127,25	87,39	39,86
De 16 a 30 días	125,08	91,87	33,21
De 31 a 90 días	121,32	86,80	34,52
Más de 90 días	115,55	81,18	34,37

Gasto por turista y día: total, en origen y en destino según las variables de clasificación. Lanzarote 2015 (II Trimestre). (y 2)

Canales de venta del vuelo			
Tour operadores	121,55	89,70	31,86
Compañías aéreas	117,80	74,73	43,07
Agencias de viajes	128,62	98,19	30,43
Portales de Internet	120,64	85,39	35,25
Uso de vuelo de bajo coste			
Sí voló en bajo coste	120,06	82,51	37,55
No voló en bajo coste	121,92	91,14	30,78
Canales de reserva del alojamiento			
Tour operadores	122,29	92,67	29,62
Alojamientos directamente	124,61	80,21	44,40
Agencias de viajes	129,86	97,96	31,89
Portales de Internet	121,75	83,24	38,51
Tipo de alojamiento			
Hoteles o apartahoteles de 5*	170,67	133,44	37,23
Hoteles o apartahoteles de 4*	128,27	101,32	26,95
Hoteles o apartahoteles de 1, 2 y 3*	116,53	86,24	30,29
Extrahoteleros	114,19	72,98	41,21
Viviendas propias o casas de amigos/familiares	75,57	34,62	40,95
Otros tipos de alojamientos	100,66	62,33	38,33
Motivos de estancia			
Vacaciones	121,38	86,84	34,54
Motivos profesionales o familiares	106,77	58,73	48,04
Otros motivos	131,80	92,44	39,36
Noches pernотadas			
De 1 a 7 noches	132,57	95,84	36,73
De 8 a 15 noches	97,82	67,50	30,32
De 16 a 31 noches	80,11	41,94	38,18
Más de 31 noches	44,63	19,63	25,00

FICHA TÉCNICA

Los datos del informe están referidos a la *Encuesta sobre Gasto Turístico 2015 (Segundo Trimestre)*, realizada por el Instituto Canario de Estadística (ISTAC) cuyas características técnicas son las siguientes:

- **Universo:** población turística de Lanzarote durante el segundo trimestre de 2015.
- **Ámbito de estudio:** isla de Lanzarote.
- **Tamaño de la muestra:** 1.485 entrevistas.
- **Error muestral máximo:** la muestra definida para un nivel de confianza del 95 por ciento y de probabilidades ($p=q=50$), supone un error para datos globales de ± 2.53 %.
- **Tipo de muestreo:** Para el conjunto de Canarias se ha utilizado un muestreo bietápico de conglomerados con estratificación de las unidades de primera etapa. Las unidades de primera etapa (o unidades primarias de muestreo, UPM) son los aeropuertos canarios con tráfico internacional/comunitario y las de segunda etapa (o unidades secundarias de muestreo, USM) las constituyen los países de destino de los vuelos. La estratificación de las UPM se produce mediante el cruce de las variables *nacionalidad* y *aeropuerto*. Dentro de estas unidades de segunda etapa se realiza una selección aleatoria de las unidades informantes. La última unidad de selección es el país de destino y la unidad de observación son los turistas mayores de 16 años.
- **Lugar de la entrevista:** Aeropuerto de Lanzarote.

CONCEPTOS Y DEFINICIONES

De acuerdo con las Recomendaciones Internacionales para Estadísticas de Turismo (2008), de la Organización Mundial del Turismo (OMT), el gasto turístico hace referencia a la suma pagada por la adquisición de bienes y servicios de consumo y de objetos valiosos, para uso propio o para regalar, antes y durante los viajes turísticos; incluyendo los gastos incurridos por los propios visitantes, así como los gastos pagados o reembolsados por otros.

Se consideran las siguientes mediciones del gasto turístico:

Gasto total (GT): Se entiende con este término todo el consumo efectuado por una persona calificada como turista durante su desplazamiento y estancia en el lugar de destino. Por lo tanto, quedan excluidas del gasto las inversiones realizadas en Canarias por los turistas. El gasto total se desglosa, según el lugar donde ha sido realizado, en gasto en origen y gasto en Canarias.

Gasto en origen (GO): Se incluyen todos los importes correspondientes al viaje y la estancia pagados en el país de procedencia del visitante. El gasto en origen incluye los siguientes conceptos:

- *Vuelo:* se entiende por vuelo el trayecto o trayectos realizados por vía aérea entre el país de origen del visitante y algún aeropuerto de destino ubicado en Canarias, así como los trayectos aeropuerto-alojamiento-aeropuerto, vuelo aéreo o trayecto marítimo entre islas, etc. En la totalidad de los casos, el vuelo aéreo desde y hasta el país de procedencia está abonado en el origen.
- Alojamiento, en cualquiera de los tipos de hospedaje de la Comunidad Autónoma Canaria.
- Alojamiento y desayuno.
- Alojamiento y media pensión: cuando el régimen de alojamiento incluye la media pensión (desayuno y almuerzo, o desayuno y cena).
- Alojamiento y pensión completa: cuando el régimen de alojamiento incluye desayuno, almuerzo y cena.
- Todo incluido: se ofrece, a un precio cerrado, los siguientes servicios: alojamiento, pensión completa, provisión de alimentos y bebidas así como servicios de actividades recreativas, culturales y deportivas.
- Excursiones, actividades deportivas y de ocio.
- Alquiler de vehículos: automóviles con o sin conductor, vehículos de navegación (embarcaciones, motos acuáticas), etc.
- Viaje combinado a otras islas.

Gasto en Canarias (GC): Es el gasto efectuado durante la estancia en Canarias. De acuerdo con las recomendaciones internacionales el gasto en Canarias se desglosa en los siguientes conceptos:

- a) Alojamiento. Alojamiento y gastos extras dentro de alojamiento.
- b) Alimentos y bebidas.
 - Compras alimenticias en supermercados.
 - Restaurantes.
- c) Transporte local.
 - Transporte de pasajeros por carretera: Que incluye los conceptos de taxi y transporte público
 - Alquiler de equipos de transporte: que incluye el concepto de alquiler de vehículos
- d) Actividades recreativas, culturales y deportivas: excursiones organizadas, ocio y diversión, viajes a otras islas, actividades deportivas, actividades culturales y discotecas.
- e) Compras. Souvenirs.
- f) Otros gastos: salud, servicios personales, gastos farmacéuticos, etc.