



CENTRO DE DATOS

ENCUESTA SOBRE **GASTO TURÍSTICO**

LANZAROTE 2015
Estimación anual

www.datosdelanzarote.com

istac

INSTITUTO CANARIO
DE ESTADÍSTICA



CABILDO DE LANZAROTE

ÍNDICE

	Página
PRESENTACIÓN	3
I.- MACROMAGNITUDES: GASTO TOTAL	4
II.- GASTO MEDIO DIARIO POR TURISTA	5
1.- Comparación con Canarias	5
2.- Evolución del gasto medio diario por turista	6
3.- Gasto medio según municipio	7
4.- Gasto medio en destino según características del turista	10
5.- Desglose del gasto medio en destino	11
6.- Evolución de los distintos conceptos del gasto medio en destino	12
ANEXO	14
Evolución del gasto medio por turista y día (total, en origen y en destino) según trimestre y estimación anual. Lanzarote (2006-15)	15
Tabla de gasto medio por turista y día: total, en origen y en destino según las variables de clasificación	16
Ficha técnica	18
Conceptos y definiciones	19

PRESENTACIÓN

La *Encuesta sobre el Gasto Turístico* tiene como objetivo básico conocer el volumen y la estructura del gasto realizado por los turistas que pernoctan al menos una noche en cualquier tipo de alojamiento de Canarias.

Con el fin de facilitar la lectura e incrementar la difusión de los resultados para Lanzarote, el **Centro de Datos** del Cabildo Insular ha realizado el presente documento con comentarios, tablas y gráficos de los datos estadísticos facilitados por el Instituto Canario de Estadística (ISTAC).

En el documento se ofrecen los resultados de la estimación anual de 2015 y su comparación con los datos para el periodo (2006-14).

I. MACROMAGNITUDES: GASTO TOTAL

La actividad turística en Lanzarote durante 2015 produjo un volumen de negocio de 2.632,5 millones de euros.

De esa cantidad, un 27,2 % (unos 717,3 millones de €) se facturó directamente en Lanzarote, mientras que el volumen restante (unos 1.915,2 millones) se facturó en los lugares de origen de los turistas: un 48,23% en Reino Unido, un 14,53 % en Alemania, un 4,9 % en Países Nórdicos, un 8,57 % en España, un 3,31 % en Holanda y un 20,45 % en el resto de países.

Comparado con 2014 **la cifra de volumen de negocio turístico en Lanzarote se incrementó un 4,48 % en 2015.**

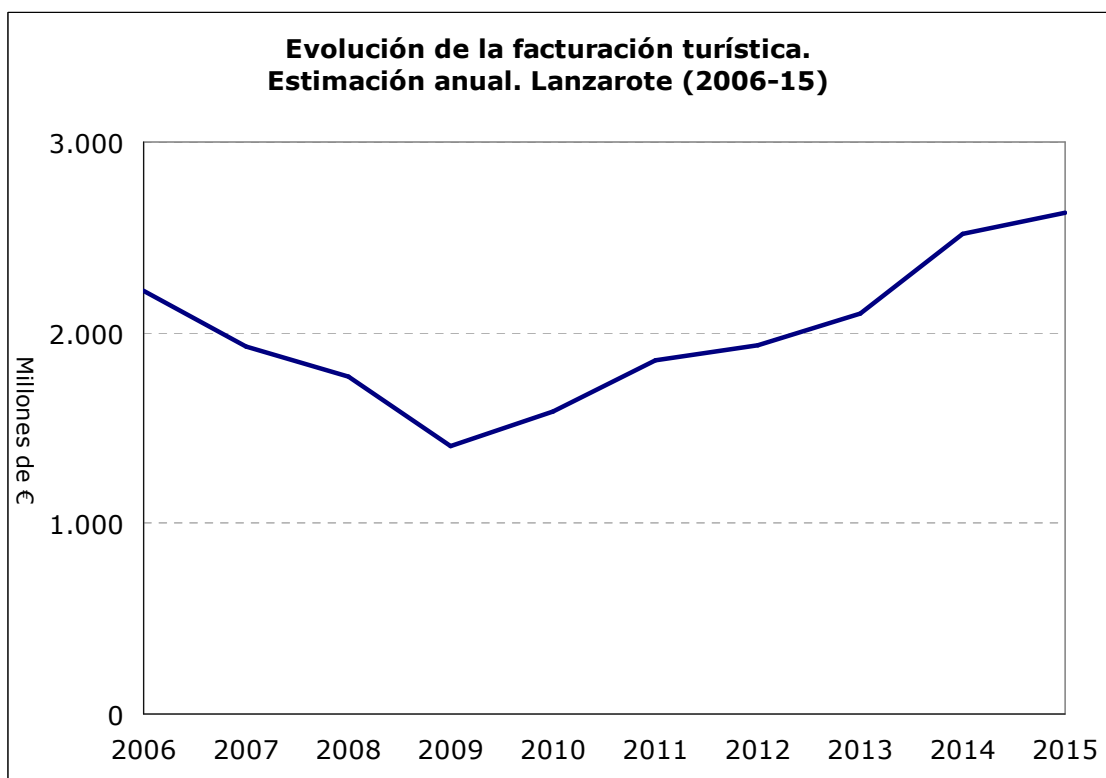

En el conjunto de Canarias el turismo facturó durante 2015 un total de 15.369 millones de euros (10.962 millones de € en origen y 4.406 millones de € en destino), lo que supuso un incremento del 7,78 % con respecto a la estimación total de 2014.

II.- GASTO MEDIO DIARIO POR TURISTA

El **gasto medio total por turista y día que visitó Lanzarote durante el año 2015 fue de 125,49 euros.**

GASTO MEDIO POR TURISTA Y DÍA (€)	2015
Gasto en origen	90,72
Gasto en Lanzarote	34,78
GASTO TOTAL	125,49

1.- Comparación con Canarias

Lanzarote está 8,11 euros por debajo de la media **del gasto medio total que se produjo en Canarias** durante el año 2015. El gasto en origen es 4,61 € menos y el gasto en destino está 3,49 € por debajo.

GASTO MEDIO POR TURISTA Y DÍA SEGÚN ISLA (€)	2015		
	TOTAL	ORIGEN	EN LA ISLA
Lanzarote	125,49	90,72	34,78
Fuerteventura	122,98	95,72	27,27
Gran Canaria	138,88	97,30	41,58
Tenerife	138,56	96,53	42,03
La Palma	118,50	83,68	34,81
CANARIAS	133,60	95,33	38,27

2.- Evolución del gasto medio diario (2006-15). Estimación anual

El gasto medio total por turista y día aumentó en el año 2015 con respecto a 2014, y supone el gasto total más alto de toda la serie desde 2006.

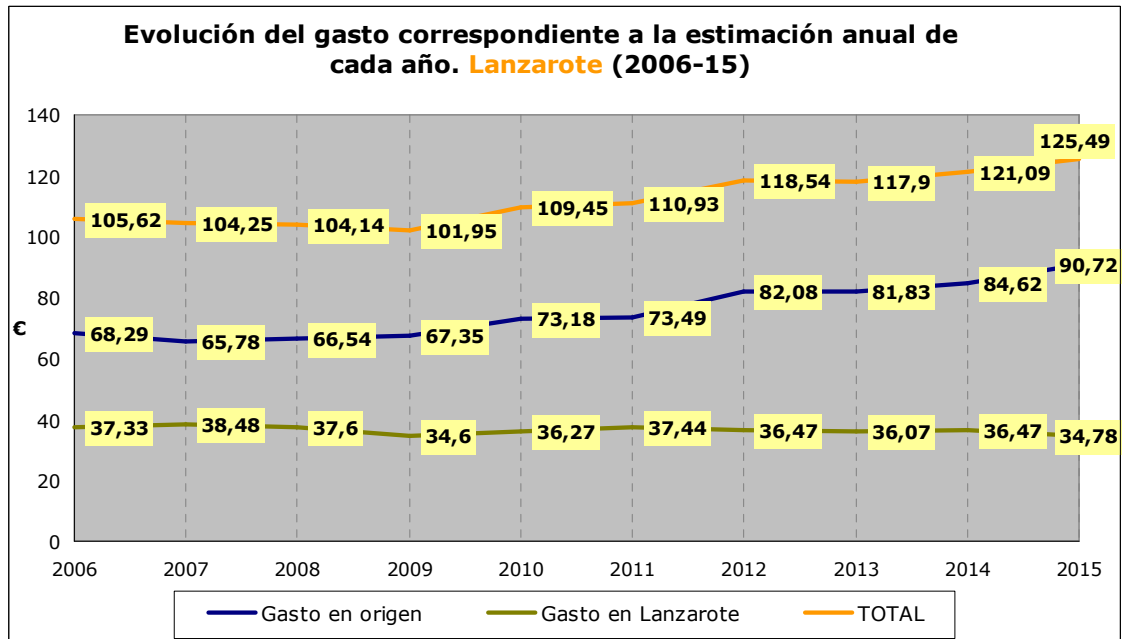

3.- Gasto según municipio

Los turistas alojados en el municipio de Arrecife fueron los que mayor gasto medio total realizaron, de igual forma los alojados en Arrecife fueron también los que efectuaron más consumo en la isla.

GASTO POR TURISTA Y DÍA SEGÚN MUNICIPIO (€)	TOTAL	ORIGEN	EN LA ISLA
Arrecife	145,24	92,12	53,12
Teguise	119,12	89,27	29,84
Tías	122,44	83,68	38,76
Yaiza	132,82	100,75	32,08
LANZAROTE	125,49	90,72	34,78

Evolución del gasto en los municipios turísticos

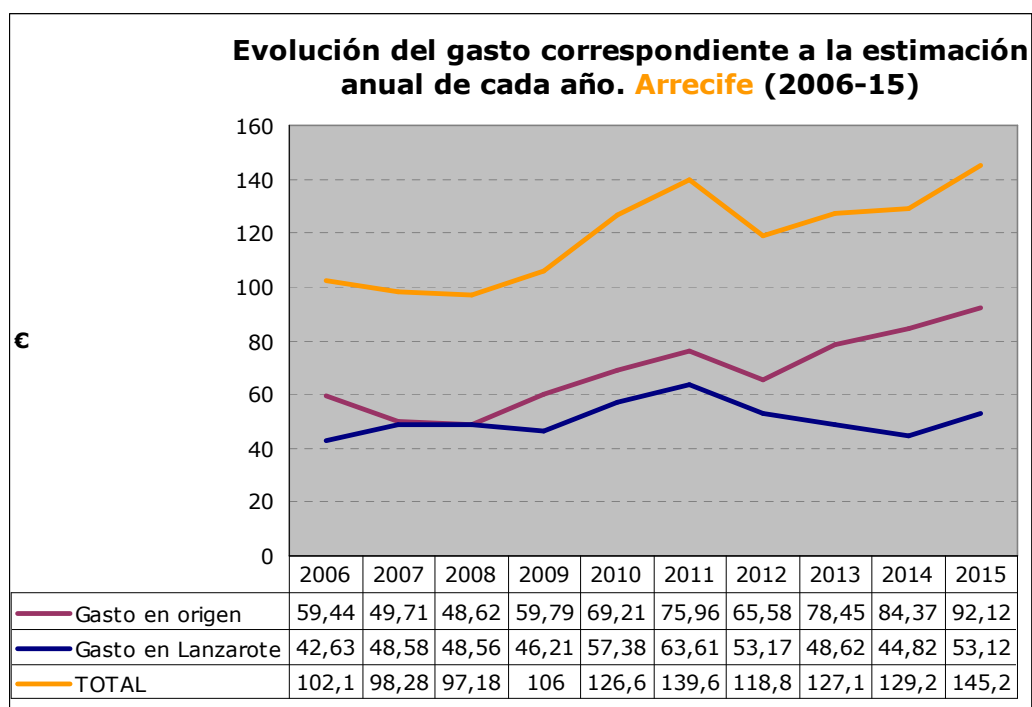

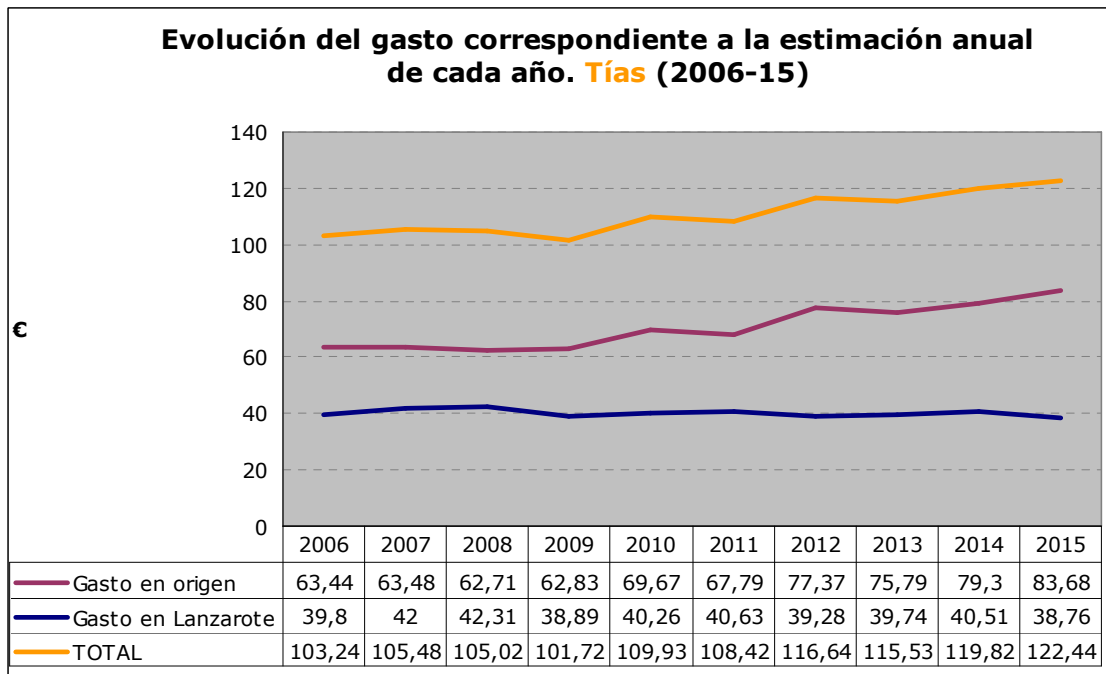
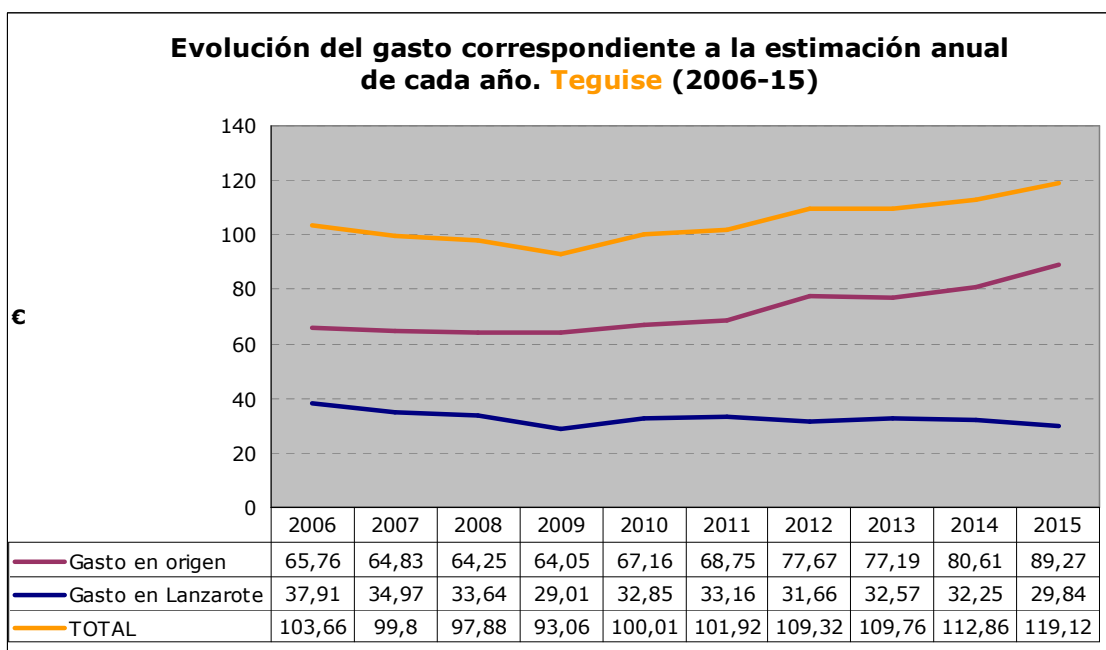

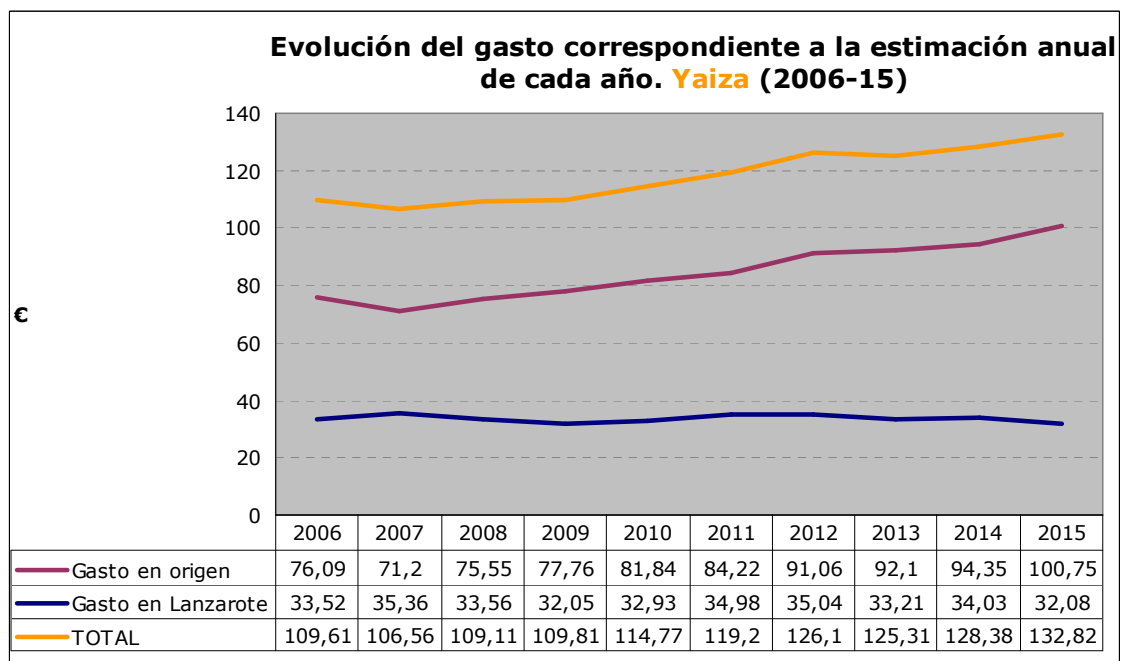

4.- Gasto en destino según características del turista¹

El gasto en destino es el correspondiente al **consumo realizado exclusivamente durante la estancia en Lanzarote**.

En la siguiente tabla se muestra las características del gasto en destino según distintas variables (país de residencia del turista, edad, actividad económica, nivel de ingresos, etc.).

Con respecto a esas variables, que aparecen en la primera columna de la tabla, se incluye la **tipología de turistas con mayor gasto (segunda columna) y la de menor gasto (cuarta columna)**.

SEGÚN...	Estimación anual 2015			
	GASTO EN LANZAROTE (en destino) 34,78 €			
	Mayor gasto	€	Menor gasto	€
País de residencia	Otros países	40,83	Alemania	25,91
Sexo	Hombre	35,85	Mujer	33,65
Edad	De 45 a 64 años	36,34	Mayor de 64 años	29,87
Actividad económica	Empresarios con o sin asalariados	40,38	Estudiantes, amas de casa o parados	29,97
Nivel de ingresos	Más de 84.000 euros	38,69	De 12.001 a 24.000 euros	33,14
Conceptos pagados en origen	Vuelo, alojamiento y desayuno	53,22	Vuelo, alojamiento y todo incluido	19,93
Antelación de la reserva del viaje	De 1 a 7 días	39,12	Más de 90 días	32,46
Canales de venta del vuelo	Compañías aéreas	43,45	Agencias de viajes	29,56
Uso de vuelo de bajo coste	Sí voló en bajo coste	38,39	No voló en bajo coste	30,38
Canales de reserva del alojamiento	Alojamientos directamente	46,00	Agencias de Viajes	28,73
Tipo de alojamiento	Hoteles o apartahoteles de 5*	43,68	Hoteles o apartahoteles de 4*	27,36
Noches pernoctadas	De 1 a 7 noches	37,48	Más de 31 noches	21,07

¹ En el anexo se incluye la tabla estadística del gasto total, en origen y en destino según las variables de clasificación.

5.- Desglose del gasto en destino

El gasto en destino es **el efectuado durante la estancia en Lanzarote**. De acuerdo con las recomendaciones internacionales el gasto en destino se desglosa en los siguientes conceptos:

a) Alojamiento. Alojamiento y gastos extras dentro de alojamiento; **b)** Alimentos y bebidas (compras alimenticias en supermercados y restaurantes); **c)** Transporte local (transporte de pasajeros por carretera: que incluye los conceptos de taxi y transporte público, y alquiler de equipos de transporte: que incluye el concepto de alquiler de vehículos); **d)** Actividades recreativas, culturales y deportivas. Que incluye los siguientes conceptos: excursiones organizadas, ocio y diversión, viajes a otras islas, actividades deportivas, actividades culturales y discotecas; **e)** Compras. Souvenirs; y **f)** Otros gastos, que incluye los siguientes conceptos: salud, servicios personales, gastos farmacéuticos y otros gastos.

De los 34,21 euros diarios que se gastó cada turista en Lanzarote, 3,81 se destinaron a alojamiento, 3,71 a transporte (1,42 a transporte público y 2,29 a alquiler de vehículos), 16,11 euros (el 47,1 % del gasto en la isla) a alimentación (5,3 € en supermercados y 10,81 € en restaurantes), 5,05 a souvenirs, 4,17 a ocio y 1,37 euros en otros conceptos.

GASTO POR TURISTA Y DÍA. LANZAROTE 2015 (Estimación anual). Euros

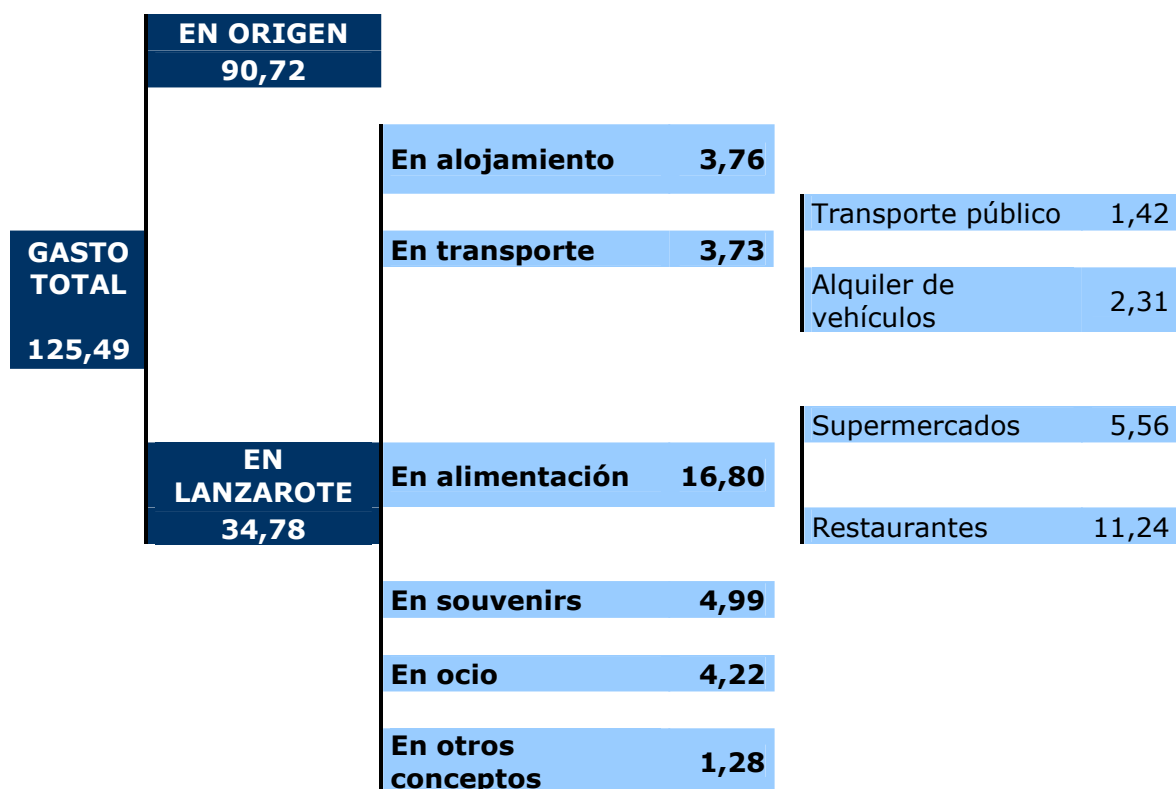

6.- Evolución de los distintos conceptos del gasto en destino

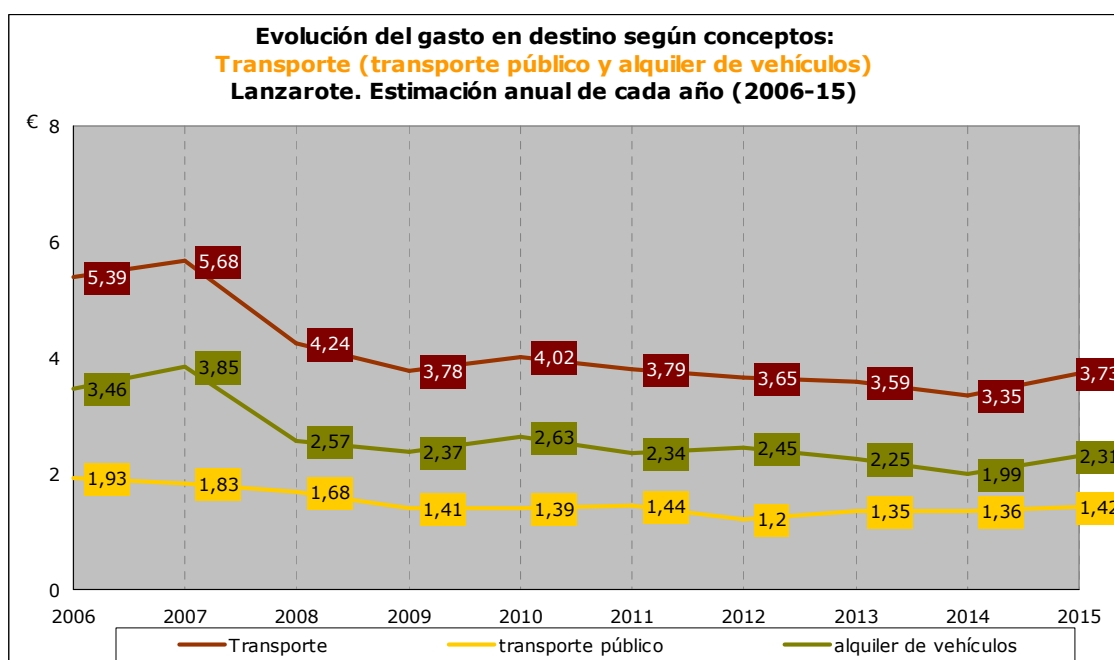
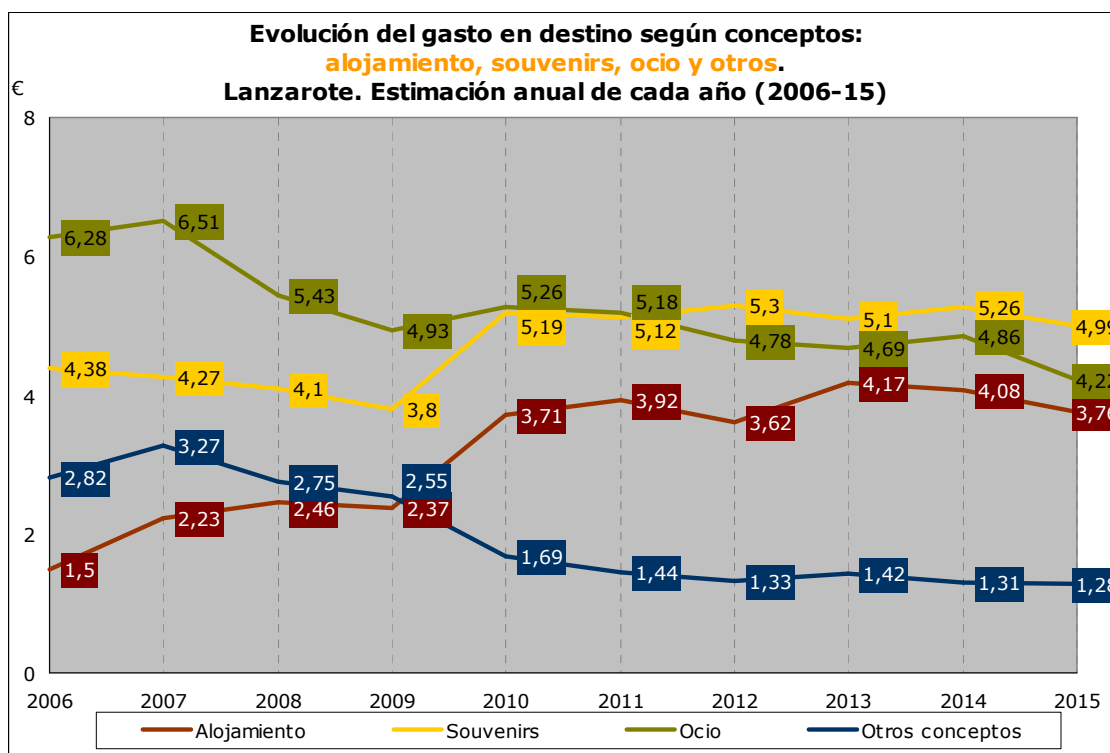

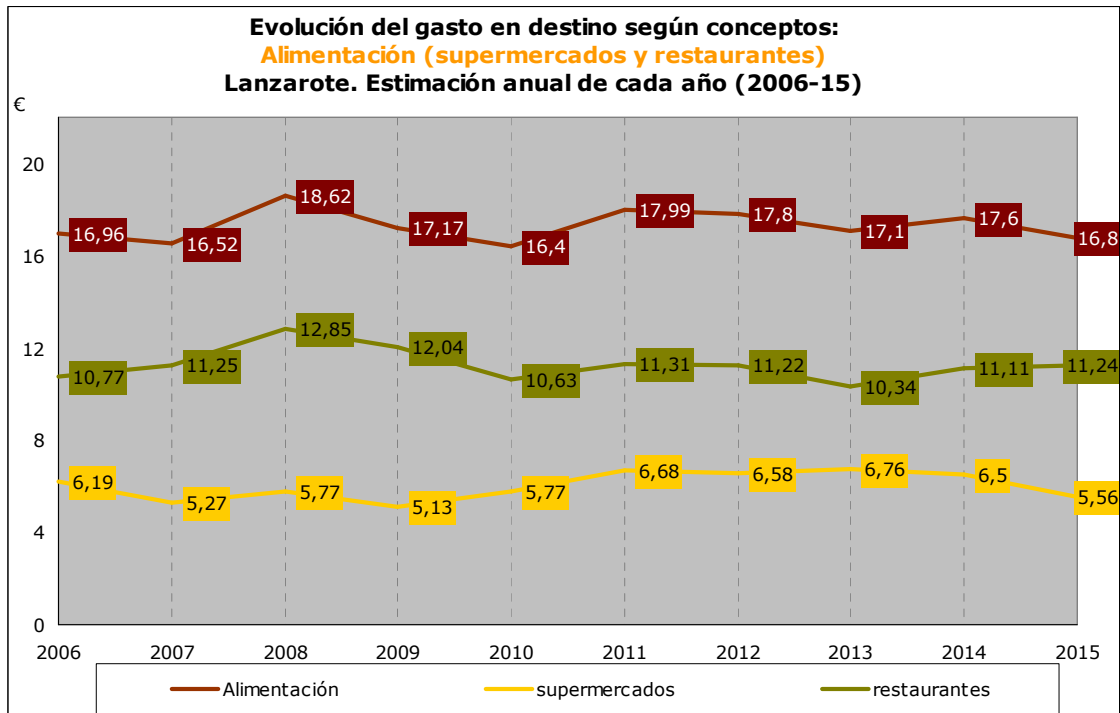

ANEXO

Evolución del gasto medio por turista y día (total, en origen y en destino) según trimestre y estimación anual. Lanzarote (2006-2015)

PERIODO	GASTO (€)		
	TOTAL	ORIGEN	DESTINO
2015 (ANUAL)	125,49	90,72	34,78
2015 (4T)	128,25	92,10	36,15
2015 (3T)	129,35	97,39	31,96
2014 (2T)	121,13	86,29	34,84
2015 (1T)	122,85	86,39	36,46
2014 (ANUAL)	121,09	84,62	36,47
2014 (4T)	127,16	89,36	37,8
2014 (3T)	119,27	84,23	35,04
2014 (2T)	118,12	80,64	37,48
2014 (1T)	119,95	84,14	35,81
2013 (ANUAL)	117,95	81,88	36,06
2013 (4T)	122,05	84,21	37,85
2013 (3T)	118,19	82,93	35,27
2013 (2T)	112,26	77,44	34,81
2013 (1T)	118,49	82,33	36,16
2012 (ANUAL)	118,54	82,08	36,47
2012 (4T)	121,87	84,31	37,57
2012 (3T)	118,71	84,65	34,06
2012 (2T)	116,94	79,53	37,41
2012 (1T)	116,54	79,28	37,26
2011 (ANUAL)	111,37	74,17	37,20
2011 (4T)	114,68	76,51	38,17
2011 (3T)	111,28	75,62	35,66
2011 (2T)	111,06	73,81	37,25
2011 (1T)	108,40	70,41	37,99
2010 (ANUAL)	109,45	73,18	36,27
2010 (4T)	110,41	72,77	37,64
2010 (3T)	111,19	75,17	36,02
2010 (2T)	110,58	74,20	36,38
2010 (1T)	105,51	70,52	34,99
2009 (ANUAL)	101,95	67,35	34,60
2009 (4T)	102,82	67,20	35,62
2009 (3T)	104,16	71,57	32,59
2009 (2T)	102,05	67,56	34,49
2009 (1T)	98,69	63,08	35,61
2008 (ANUAL)	104,14	66,54	37,60
2008 (4T)	106,12	65,35	40,77
2008 (3T)	107,55	70,40	37,15
2008 (2T)	100,12	61,65	38,47
2008 (1T)	102,58	68,23	34,35
2007 (ANUAL)	104,26	65,78	38,48
2007 (4T)	103,74	68,00	35,74
2007 (3T)	104,90	66,68	38,22
2007 (2T)	102,00	63,96	38,04
2007 (1T)	106,26	64,26	42,00
2006 (ANUAL)	105,62	68,29	37,33

Tabla de gasto por turista y día: total, en origen y en destino según las variables de clasificación. Lanzarote 2015 (Estimación anual). (1)

	TOTAL	ORIGEN	LANZAROTE
TOTAL	125,49	90,72	34,78
País de residencia			
Alemania	118,71	92,80	25,91
España	132,94	92,94	39,99
Holanda	104,43	75,07	29,36
Países Nórdicos	124,34	92,76	31,58
Reino Unido	125,90	91,96	33,94
Otros países	128,86	88,03	40,83
Sexo			
Hombre	128,49	92,64	35,85
Mujer	122,33	88,68	33,65
Edad			
De 16 a 24 años	119,95	84,68	35,27
De 25 a 44 años	125,66	90,50	35,15
De 45 a 64 años	130,28	93,94	36,34
Mayor de 64 años	115,67	85,80	29,87
Actividad económica			
Empresarios con o sin asalariados	133,50	93,12	40,38
Empleados de cargo alto o medio	128,20	94,52	33,69
Empleados auxiliares u otros trabajadores y obreros	124,53	88,90	35,64
Jubilados	117,20	82,26	34,94
Estudiantes, amas de casa o parados	114,80	84,82	29,97
Nivel de ingresos			
De 12.000 a 24.000 euros	113,29	80,15	33,14
De 24.001 a 36.000 euros	127,29	89,80	37,49
De 36.001 a 48.000 euros	123,78	88,21	35,57
De 48.001 a 60.000 euros	127,32	90,60	36,72
De 60.001 a 72.000 euros	127,54	91,98	35,55
De 72.001 a 84.000 euros	133,99	96,18	37,81
Más de 84.000 euros	140,72	102,03	38,69
Conceptos pagados en origen			
Vuelo	92,77	40,80	51,97
Vuelo y alojamiento	118,71	73,96	44,76
Vuelo, alojamiento y desayuno	159,23	106,01	53,22
Vuelo, alojamiento y media pensión	139,63	105,39	34,24
Vuelo, alojamiento y pensión completa	131,82	104,15	27,67
Vuelo, alojamiento y <i>todo incluido</i>	128,57	108,63	19,93
Antelación de la reserva del viaje			
De 1 a 7 días	132,66	93,54	39,12
De 8 a 15 días	135,17	97,15	38,02
De 16 a 30 días	128,24	93,12	35,11
De 31 a 90 días	128,09	92,38	35,71
Más de 90 días	119,39	86,93	32,46

Gasto por turista y día: total, en origen y en destino según las variables de clasificación. Lanzarote 2015 (Estimación anual). (y 2)

Canales de venta del vuelo			
Tour operadores	127,57	96,17	31,41
Compañías aéreas	120,80	77,35	43,45
Agencias de viajes	130,34	100,78	29,56
Portales de Internet	124,67	88,39	36,27
Uso de vuelo de bajo coste			
Sí voló en bajo coste	124,76	86,37	38,39
No voló en bajo coste	126,22	95,84	30,38
Canales de reserva del alojamiento			
Tour operadores	128,19	97,94	30,25
Alojamientos directamente	129,07	83,07	46,00
Agencias de viajes	130,74	102,01	28,73
Portales de Internet	126,05	87,14	38,91
Tipo de alojamiento			
Hoteles o apartahoteles de 5*	183,27	139,58	43,68
Hoteles o apartahoteles de 4*	135,56	108,20	27,36
Hoteles o apartahoteles de 1, 2 y 3*	119,43	86,68	32,75
Extrahoteleros	115,47	75,67	39,79
Viviendas propias o casas de amigos/familiares	78,30	36,79	41,51
Otros tipos de alojamientos	110,02	68,03	41,99
Motivos de estancia			
Vacaciones	125,72	91,21	34,51
Motivos profesionales o familiares	116,62	64,60	52,02
Otros motivos	112,09	77,38	34,71
Noches pernoctadas			
De 1 a 7 noches	137,36	99,88	37,48
De 8 a 15 noches	108,55	78,25	30,30
De 16 a 31 noches	82,80	52,04	30,75
Más de 31 noches	43,44	22,37	21,07

FICHA TÉCNICA

Los datos del informe están referidos a la *Encuesta sobre Gasto Turístico 2015 (Estimación anual)*, realizada por el Instituto Canario de Estadística (ISTAC) cuyas características técnicas son las siguientes:

- **Universo:** población turística de Lanzarote durante el año 2015.
- **Ámbito de estudio:** isla de Lanzarote.
- **Tamaño de la muestra:** 6.729 entrevistas realizadas en el año 2015.
- **Error muestral máximo:** la muestra definida para un nivel de confianza del 95 por ciento y de probabilidades ($p=q=50$), supone un error para datos globales de $\pm 1,19$ %.
- **Tipo de muestreo:** Para el conjunto de Canarias se ha utilizado un muestreo bietápico de conglomerados con estratificación de las unidades de primera etapa. Las unidades de primera etapa (o unidades primarias de muestreo, UPM) son los aeropuertos canarios con tráfico internacional/comunitario y las de segunda etapa (o unidades secundarias de muestreo, USM) las constituyen los países de destino de los vuelos. La estratificación de las UPM se produce mediante el cruce de las variables *nacionalidad* y *aeropuerto*. Dentro de estas unidades de segunda etapa se realiza una selección aleatoria de las unidades informantes. La última unidad de selección es el país de destino y la unidad de observación son los turistas mayores de 16 años.
- **Lugar de la entrevista:** Aeropuerto de Lanzarote.

CONCEPTOS Y DEFINICIONES

De acuerdo con las Recomendaciones Internacionales para Estadísticas de Turismo (2008), de la Organización Mundial del Turismo (OMT), el gasto turístico hace referencia a la suma pagada por la adquisición de bienes y servicios de consumo y de objetos valiosos, para uso propio o para regalar, antes y durante los viajes turísticos; incluyendo los gastos incurridos por los propios visitantes, así como los gastos pagados o reembolsados por otros.

Se consideran las siguientes mediciones del gasto turístico:

Gasto total (GT): Se entiende con este término todo el consumo efectuado por una persona calificada como turista durante su desplazamiento y estancia en el lugar de destino. Por lo tanto, quedan excluidas del gasto las inversiones realizadas en Canarias por los turistas. El gasto total se desglosa, según el lugar donde ha sido realizado, en gasto en origen y gasto en Canarias.

Gasto en origen (GO): Se incluyen todos los importes correspondientes al viaje y la estancia pagados en el país de procedencia del visitante. El gasto en origen incluye los siguientes conceptos:

- *Vuelo:* se entiende por vuelo el trayecto o trayectos realizados por vía aérea entre el país de origen del visitante y algún aeropuerto de destino ubicado en Canarias, así como los trayectos aeropuerto-alojamiento-aeropuerto, vuelo aéreo o trayecto marítimo entre islas, etc. En la totalidad de los casos, el vuelo aéreo desde y hasta el país de procedencia está abonado en el origen.
- Alojamiento, en cualquiera de los tipos de hospedaje de la Comunidad Autónoma Canaria.
- Alojamiento y desayuno.
- Alojamiento y media pensión: cuando el régimen de alojamiento incluye la media pensión (desayuno y almuerzo, o desayuno y cena).
- Alojamiento y pensión completa: cuando el régimen de alojamiento incluye desayuno, almuerzo y cena.
- Todo incluido: se ofrece, a un precio cerrado, los siguientes servicios: alojamiento, pensión completa, provisión de alimentos y bebidas así como servicios de actividades recreativas, culturales y deportivas.
- Excursiones, actividades deportivas y de ocio.
- Alquiler de vehículos: automóviles con o sin conductor, vehículos de navegación (embarcaciones, motos acuáticas), etc.
- Viaje combinado a otras islas.

Gasto en Canarias (GC): Es el gasto efectuado durante la estancia en Canarias. De acuerdo con las recomendaciones internacionales el gasto en Canarias se desglosa en los siguientes conceptos:

- a) Alojamiento. Alojamiento y gastos extras dentro de alojamiento.
- b) Alimentos y bebidas.
 - Compras alimenticias en supermercados.
 - Restaurantes.
- c) Transporte local.
 - Transporte de pasajeros por carretera: Que incluye los conceptos de taxi y transporte público
 - Alquiler de equipos de transporte: que incluye el concepto de alquiler de vehículos
- d) Actividades recreativas, culturales y deportivas: excursiones organizadas, ocio y diversión, viajes a otras islas, actividades deportivas, actividades culturales y discotecas.
- e) Compras. Souvenirs.
- f) Otros gastos: salud, servicios personales, gastos farmacéuticos, etc.